Graupner,Christoph (1683-1760) BRD DS Mus.ms 417/20

Hosianna sey willkomen/ a 11./2 Clarin./Tympan./2 Violin/ Viola/Canto/Alto/Tenore/Basso/Con/Continuo./Fer.II.Nat. Chr./a./1709.

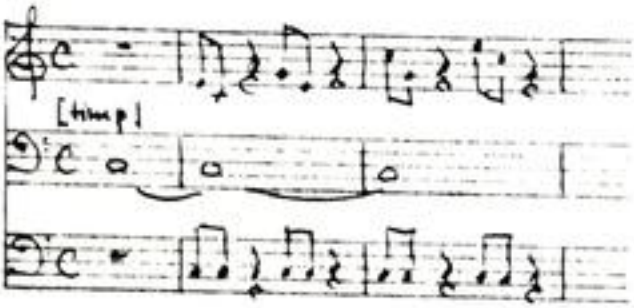

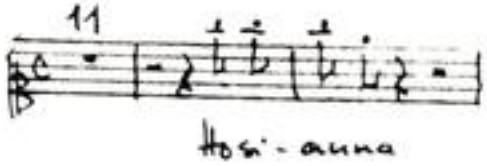

Autograph Dezember 1709. 34 x 21 cm.

partitur: 6 Bl. Alte Zählung: 3 Bogen.

21 Stimmen: C1(2x),2,A(2x),T(2x),B(2x),vl 1(2x),2(2x),vla, vlc,vlne(2x),bc,clno1,2,timp.
1.1.1.1.1.1.1.2.1.2.1.1.1.1.2.2.2.2.1.1.1 Bl.

Alte Sign.: 143/a/XX.

Kantate zugleich zum Geburtstag des Landgrafen ErnstLudwig.

TECHNISCHE UNIVERSITÄT DARMSTADT
http://tudigit.ulb.tu-darmstadt.de/show/Mus-Ms-417-20/0001
Universitäts- und Landesbibliothek Darmstadt

417/20

Seissenus Sey willkommen

1709. /20

143)= a =(

20.

Bl. (33) 41.

Partitur

1ten Aufzug. } 1709.
M: December }

Grofsherzoglich
Hessische
Hofbibliothek

TECHNISCHE UNIVERSITÄT DARMSTADT
http://tudigit.ulb.tu-darmstadt.de/show/Mus-Ms-417-20/0002
Universitäts- und Landesbibliothek Darmstadt

Joseph Philibert [illegible] J. N. C. H. D. 1709. 1

= 143:a: XX.

Grofsherzoglich
Hessische
Hofbibliothek.

fol. (6)

TECHNISCHE UNIVERSITÄT DARMSTADT

http://tudigit.ulb.tu-darmstadt.de/show/Mus-Ms-417-20/0003
Universitäts- und Landesbibliothek Darmstadt

Hosanna

Hosanna

TECHNISCHE UNIVERSITÄT DARMSTADT
http://tudigit.ulb.tu-darmstadt.de/show/Mus-Ms-417-20/0004
Universitäts- und Landesbibliothek Darmstadt

TECHNISCHE UNIVERSITÄT DARMSTADT
http://tudigit.ulb.tu-darmstadt.de/show/Mus-Ms-417-20/0005
Universitäts- und Landesbibliothek Darmstadt

Hosianna

Hosi.

Rest.

TECHNISCHE UNIVERSITÄT DARMSTADT
http://tudigit.ulb.tu-darmstadt.de/show/Mus-Ms-417-20/0006
Universitäts- und Landesbibliothek Darmstadt

Hosanna/ Gelem

anna/ gelem

Hosanna/ Gelem

TECHNISCHE UNIVERSITÄT DARMSTADT
http://tudigit.ulb.tu-darmstadt.de/show/Mus-Ms-417-20/0007
Universitäts- und Landesbibliothek Darmstadt

Hosianna

TECHNISCHE UNIVERSITÄT DARMSTADT
http://tudigit.ulb.tu-darmstadt.de/show/Mus-Ms-417-20/0009
Universitäts- und Landesbibliothek Darmstadt

TECHNISCHE UNIVERSITÄT DARMSTADT
http://tudigit.ulb.tu-darmstadt.de/show/Mus-Ms-417-20/0010
Universitäts- und Landesbibliothek Darmstadt

TECHNISCHE UNIVERSITÄT DARMSTADT
http://tudigit.ulb.tu-darmstadt.de/show/Mus-Ms-417-20/0011
Universitäts- und Landesbibliothek Darmstadt

TECHNISCHE UNIVERSITÄT DARMSTADT
http://tudigit.ulb.tu-darmstadt.de/show/Mus-Ms-417-20/0012
Universitäts- und Landesbibliothek Darmstadt

Hautb. oc.

TECHNISCHE UNIVERSITÄT DARMSTADT
http://tudigit.ulb.tu-darmstadt.de/show/Mus-Ms-417-20/0013
Universitäts- und Landesbibliothek Darmstadt

Hosanna Da Capo.

Soli Deo Gloria.

TECHNISCHE UNIVERSITÄT DARMSTADT
http://tudigit.ulb.tu-darmstadt.de/show/Mus-Ms-417-20/0014
Universitäts- und Landesbibliothek Darmstadt

143. =a=
XX

Sinfonia

a 4.

2 Clarin.

Tympan.

2 Violin

Viola

Canto

Alto

Tenore

Basso

Con

Continuo.

Ser. 11. Nat. Nr.
a.
1709.

Grofsherzoglich
Hessische
Hofbibliothek.

TECHNISCHE UNIVERSITÄT DARMSTADT
http://tudigit.ulb.tu-darmstadt.de/show/Mus-Ms-417-20/0015
Universitäts- und Landesbibliothek Darmstadt

Continuo

Hosianna.

Rovit.

allcomp.

Hapo

TECHNISCHE UNIVERSITÄT DARMSTADT
http://tudigit.ulb.tu-darmstadt.de/show/Mus-Ms-417-20/0017
Universitäts- und Landesbibliothek Darmstadt

Fine

D. Capo

Fortissimo Da Capo

Grossherzogliche
Hessische
Hofbibliothek

TECHNISCHE UNIVERSITÄT DARMSTADT
http://tudigit.ulb.tu-darmstadt.de/show/Mus-Ms-417-20/0018
Universitäts- und Landesbibliothek Darmstadt

Violino Primo

Forsamma p

Recit. facet

Plano

Grofsherzoglich
Hessische
Hofbibliothek.

TECHNISCHE UNIVERSITÄT DARMSTADT
http://tudigit.ulb.tu-darmstadt.de/show/Mus-Ms-417-20/0019
Universitäts- und Landesbibliothek Darmstadt

Haulb: Solo

Recit:
Tacet

Die Hymne des Trinkers

TECHNISCHE UNIVERSITÄT DARMSTADT
http://tudigit.ulb.tu-darmstadt.de/show/Mus-Ms-417-20/0020
Universitäts- und Landesbibliothek Darmstadt

Recitat
tacet

Da Capo.

TECHNISCHE UNIVERSITÄT DARMSTADT
http://tudigit.ulb.tu-darmstadt.de/show/Mus-Ms-417-20/0021
Universitäts- und Landesbibliothek Darmstadt

Violino Primo

Hosianna.

Agnus.

Grossherzoglich
Hessische
Hofbibliothek

TECHNISCHE UNIVERSITÄT DARMSTADT
http://tudigit.ulb.tu-darmstadt.de/show/Mus-Ms-417-20/0022
Universitäts- und Landesbibliothek Darmstadt

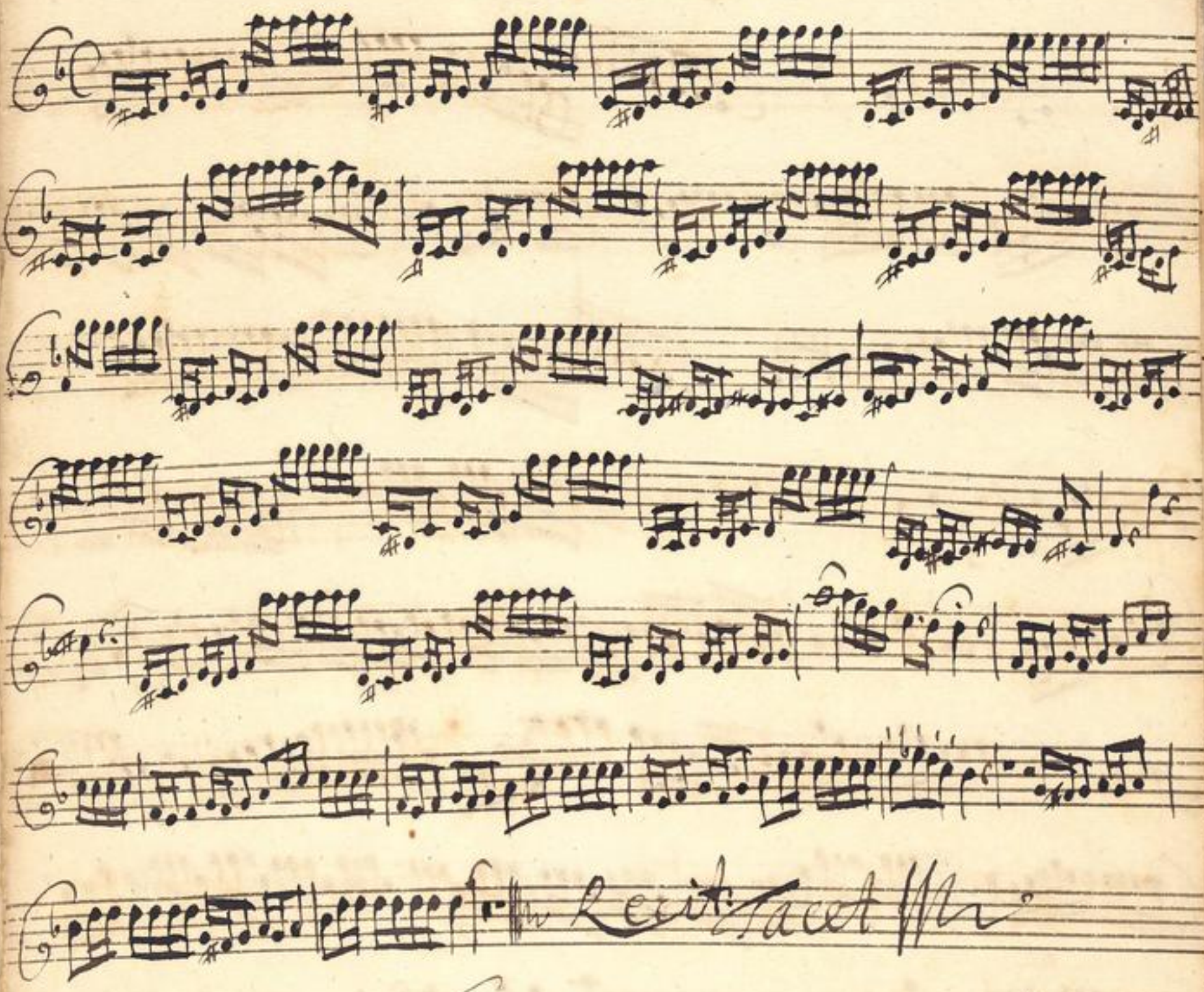

TECHNISCHE UNIVERSITÄT DARMSTADT
http://tudigit.ulb.tu-darmstadt.de/show/Mus-Ms-417-20/0023
Universitäts- und Landesbibliothek Darmstadt

Violino Secundo

Hosanna.

Segue

Recitat:

tacet

Accomp:

Grofsherzoglich
Hessische
Hofbibliothek

TECHNISCHE UNIVERSITÄT DARMSTADT
http://tudigit.ulb.tu-darmstadt.de/show/Mus-Ms-417-20/0024
Universitäts- und Landesbibliothek Darmstadt

Recit
tacet
Hautb
solo
tacet
Recit
Fach
Da Capo

TECHNISCHE UNIVERSITÄT DARMSTADT
http://tudigit.ulb.tu-darmstadt.de/show/Mus-Ms-417-20/0025
Universitäts- und Landesbibliothek Darmstadt

Violino Secundo

Hosanna.

Allegro

Recitat:

tacet

Accomp:

Grofsherzoglich
Hessische
Hofbibliothek

TECHNISCHE UNIVERSITÄT DARMSTADT
http://tudigit.ulb.tu-darmstadt.de/show/Mus-Ms-417-20/0026
Universitäts- und Landesbibliothek Darmstadt

Violino. 2.

Sinfonia.

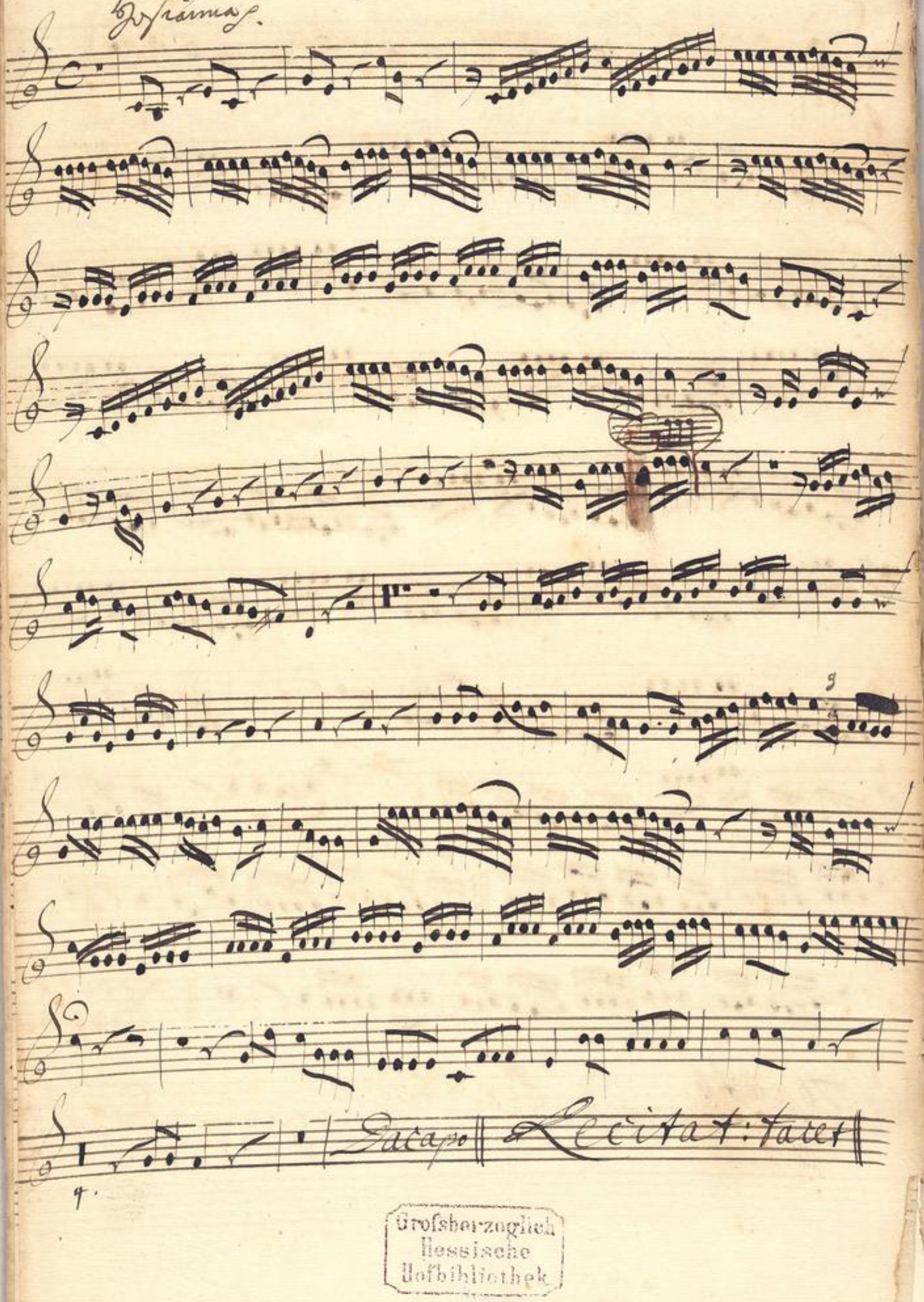

9.

Grofsherzoglich
Hessische
Hofbibliothek

TECHNISCHE UNIVERSITÄT DARMSTADT
http://tudigit.ulb.tu-darmstadt.de/show/Mus-Ms-417-20/0027
Universitäts- und Landesbibliothek Darmstadt

Accomp.

2 mahl.

Recit.
tacet

Haut b.
Solo tacet

Recit.

Doppia

TECHNISCHE UNIVERSITÄT DARMSTADT
http://tudigit.ulb.tu-darmstadt.de/show/Mus-Ms-417-20/0028
Universitäts- und Landesbibliothek Darmstadt

Hochamap.

Viola

Da Capo

Recit
tacet

Accomp:
tacet

Recit
tacet

Clarin 1mo 2do

Grofsherzoglich
Hessische
Hofbibliothek

TECHNISCHE UNIVERSITÄT DARMSTADT
http://tudigit.ulb.tu-darmstadt.de/show/Mus-Ms-417-20/0029
Universitäts- und Landesbibliothek Darmstadt

Recit. facet. Aria facet. Recit. fund. Gioseanna

Da Capo.

Violoncello.

Grofsherzoglich
Hessische
Hofbibliothek

TECHNISCHE UNIVERSITÄT DARMSTADT
http://tudigit.ulb.tu-darmstadt.de/show/Mus-Ms-417-20/0031
Universitäts- und Landesbibliothek Darmstadt

Aria. Canto Solo.

TECHNISCHE UNIVERSITÄT DARMSTADT
http://tudigit.ulb.tu-darmstadt.de/show/Mus-Ms-417-20/0032
Universitäts- und Landesbibliothek Darmstadt

Hofmann Dalcap

Violon.

Grofsherzoglich
Hessische
Hofbibliothek

TECHNISCHE UNIVERSITÄT DARMSTADT
http://tudigit.ulb.tu-darmstadt.de/show/Mus-Ms-417-20/0034
Universitäts- und Landesbibliothek Darmstadt

Rec:

TECHNISCHE UNIVERSITÄT DARMSTADT
http://tudigit.ulb.tu-darmstadt.de/show/Mus-Ms-417-20/0035
Universitäts- und Landesbibliothek Darmstadt

5. Da Capo.

Aria Canto Solo.

Da Capo

Hosianna Da Capo

Violon.

1.

Da Capo.

Recitat.
Tacet

Accomp:

Recit:

Da Capo

TECHNISCHE UNIVERSITÄT DARMSTADT
http://tudigit.ulb.tu-darmstadt.de/show/Mus-Ms-417-20/0038
Universitäts- und Landesbibliothek Darmstadt

Aria Canto. Solo.

Soprano Da Capo

Clarino Primo.

Fortissimo

V3

Capo

Fortissimo

Grofsherzogliche
Hessische
Hofbibliothek

Clarino Secundo.

Hosianna p.

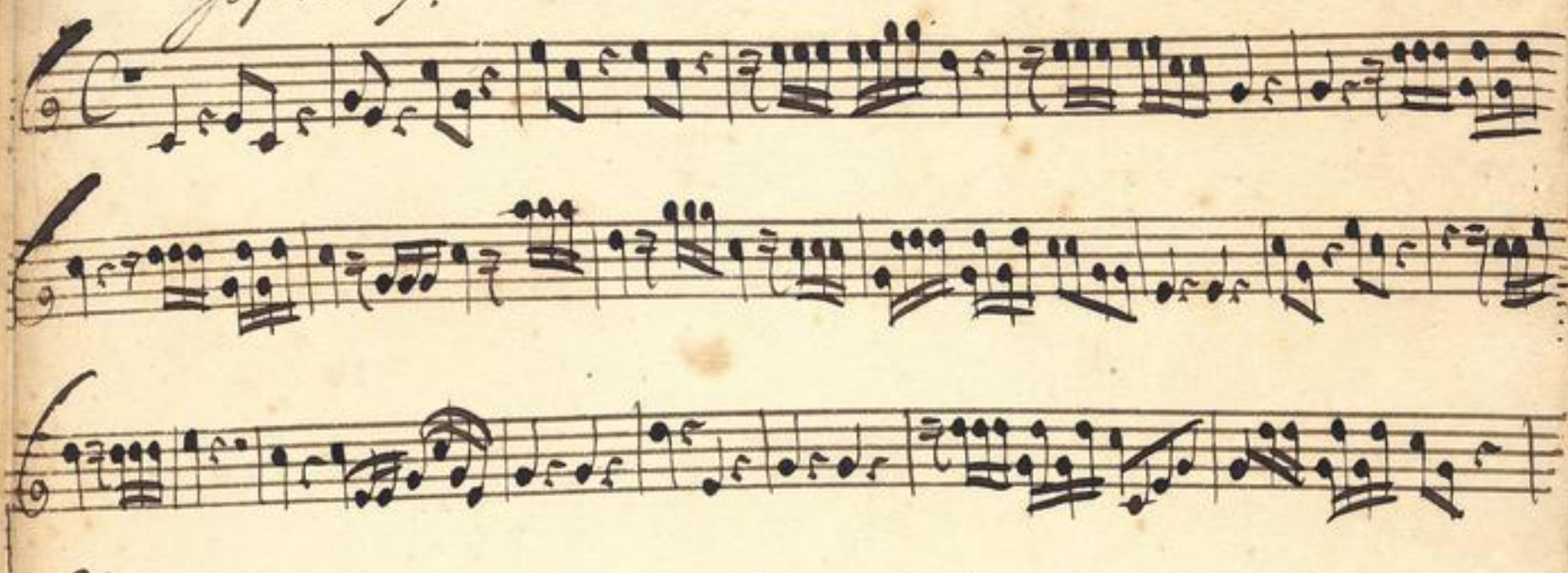

10

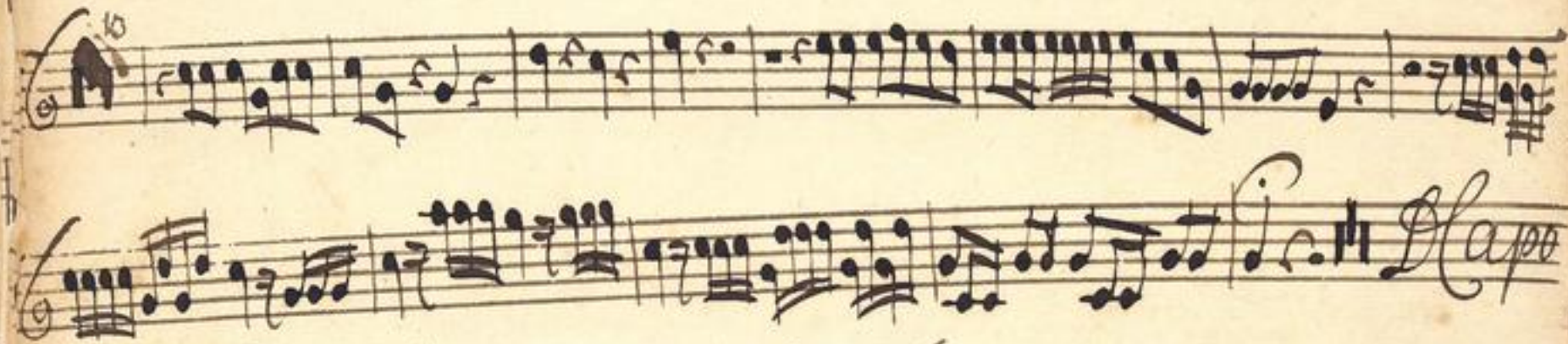

Grossherzogliche
Hessische
Hofbibliothek

TECHNISCHE UNIVERSITÄT DARMSTADT
http://tudigit.ulb.tu-darmstadt.de/show/Mus-Ms-417-20/0041
Universitäts- und Landesbibliothek Darmstadt

Josquin. Tympano

13

12

Da Capo

Aria tacet

Aria tacet Rattle

Josquin Da Capo

Grofsherzoglich
Hessische
Hofbibliothek.

TECHNISCHE UNIVERSITÄT DARMSTADT
http://tudigit.ulb.tu-darmstadt.de/show/Mus-Ms-417-20/0042
Universitäts- und Landesbibliothek Darmstadt

Canto.

Hosianna Hosianna sey willkommen Hosianna sey willkom=

=men sey willkom = = = men sey willkommen Hilff uns Ach sey unsere Hülff

unsere Hülff Hilff uns Ach sey unsere Hülff sey unsere Hülff Hosianna sey willkom = =

= = = = = = = = men Hosianna sey willkommen sey willkom =

= men sey willkommen = men sey willkommen Hilff uns Ach sey unsere Hülff Hilff

uns Ach sey unsere Hülff sey unsere Hülff Ach sie gleichsam ihr eigenthum u. sein Volck wist

angenommen Theil als die sie Hertz und Ohren Hertz und Ohren Gottes Worte hören

und Hertzen Ohren = = = Hertzen Hertzen und Ohren

D Capo Recit accomp Recit Aria

tacet tacet tacet tacet

Recitat tacet

sey willkommen

Canto Solo

Die Sonne kommt ihr Küßlein so mißt Lo = = = = ben Die Sonne kommt

Küßlein so mißt Lo = = = = ben als ich mein Herz nach meinem Fröhlichen

= als ich mein Herz nach meinem Fröhlichen stehl Die Sonne kommt ihr

Küßlein so mißt Loben als ich mein Herz nach meinem Frö = lichen stehl als ich mein

Herz nach ihrem Fröhlichen stehl die Flügelle sind mein Gnaden reiche Armbrust reich

der Fischel ich stelle ich stelle ich meine Lo ben Fischel, Komt ÷ ÷ ÷

mach mich wollig ich das Herz Ihre sto = = = = = = = = = = ben Ihre

Da Capo

Lo = ben.

Da Capo.

Großherzogliche Hessische Hofbibliothek

TECHNISCHE UNIVERSITÄT DARMSTADT
http://tudigit.ulb.tu-darmstadt.de/show/Mus-Ms-417-20/0044
Universitäts- und Landesbibliothek Darmstadt

Canto.
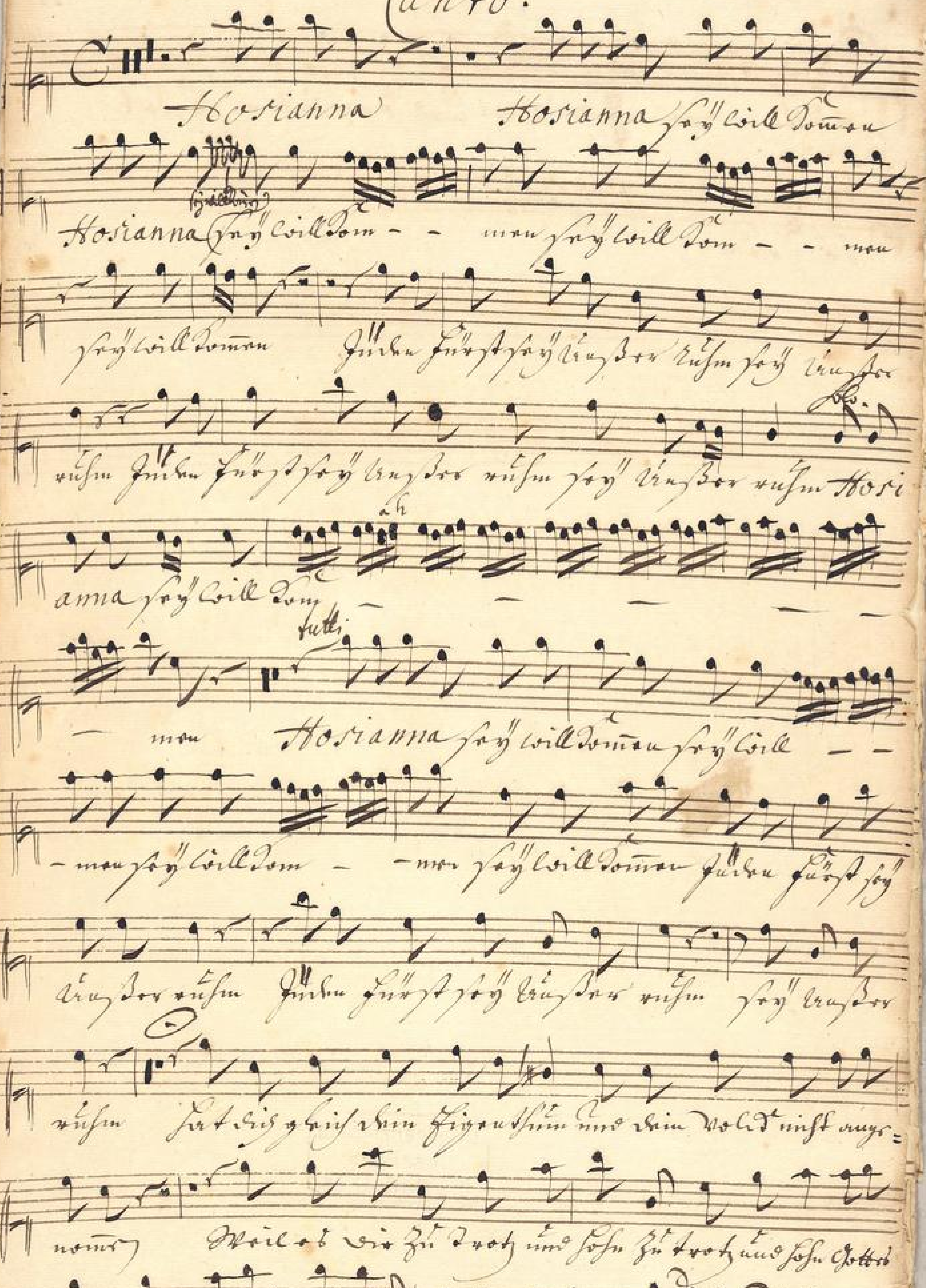
TECHNISCHE UNIVERSITÄT DARMSTADT
http://tudigit.ulb.tu-darmstadt.de/show/Mus-Ms-417-20/0045
Universitäts- und Landesbibliothek Darmstadt

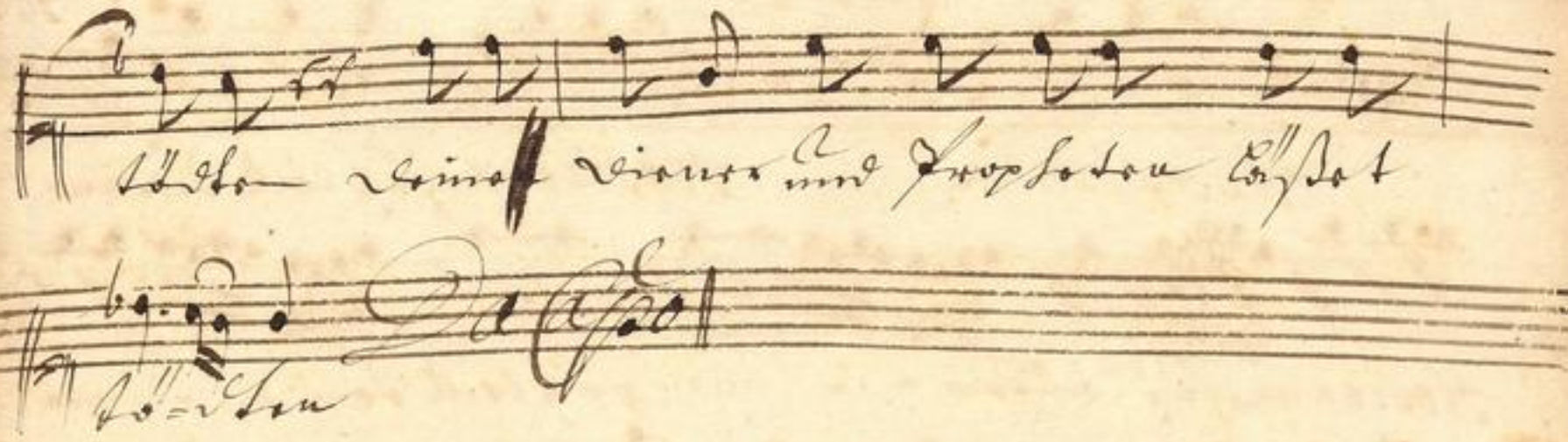

Grofsherzoglich
Hessische
Hofbibliothek

TECHNISCHE UNIVERSITÄT DARMSTADT
http://tudigit.ulb.tu-darmstadt.de/show/Mus-Ms-417-20/0046
Universitäts- und Landesbibliothek Darmstadt

Hosianna Hosianna Hosianna

Hosianna Hosianna

Hosianna

Hosianna

Hosianna

Hosianna

Hosianna

Hosianna

Hosianna

Hosianna

Grofsherzoglich
Hessische
Hofbibliothek

Alto

Hosianna Hosianna Sey will Komen Sey will Komen Hosianna Sey will Kommen Sey will Kommen Sey will

Kom = = mm Sey will Kom = = mm Sey will Komm Juden furst Sey unser
Kom - men Sey will Kom - men Sey will Komen Juden furst Sey unser

ruhm Sey unser ruhm Juden furst Sey unser ruhm Sey unser ruhm Hosianna Sey will Kom =
ruhm Sey unser ruhm Juden furst Sey unser ruhm Sey unser ruhm Sey will Kom -

= = = = = = = = = = = mm Hosianna Sey will Komm
men Sey will Komen

Sey will Kom = = mm Sey will Kom = = mm Juden furst Sey unser ruhm Juden
Sey will kom - men Sey will Kom - men Juden furst Sey unser ruhm Juden

furst Sey unser ruhm Sey unser ruhm Sey unser ruhm Sey unser ruhm Hat dis gluck zu Eigenthum und dein
furst Sey unser ruhm Sey unser ruhm Hat dis gluck dein Eigenthum und dein

Volck nicht angenomen Weil sie der Trotz und Hochmuth stolz Gottes Sohn deine
Volk nicht angenomen Weil sie dis Trotz und Hochmuth stolz Gottes Sohn deine

Diener und Propheten Tödtet Sie = = Den Tödt der Juden Deine Diener und Propheten
Diener und Propheten Tödtet Sie - Den Tödt der Juden Deine Diener und Propheten

D Capo

Tödtet Juden
Tödtet Juden.

Verstockte Israel das blind und taub an
Verstockte Israel das blind und taub an

Herzen und Ohren, die wird zu letzt gesagt Immanuel Messias sey geboren und da er
Herzen und an Ohren die wird Zu letzt gesagt Immanuel Messias sey geboren a. da er

Sie kommt wie wohl in Knechts gestalt so findet er im ganzen Land fast keinen
die Komt wie wohl in knechts gestalt so findet er im ganzen land fast keinen

auffsteht
auffsteht

Soll Alt mir den Stall, Sorb ist d. Königs Sorge? O dieser Stand bringt keine Ruh
Halt als nur den Stall, das ist der Königs Hauptsorge! O diese Schande hat keine Zeit

Recit. Aria Recit. Hosianna

Kein Vorwand aus.

Da Capo

Grossherzogliche Hessische Hofbibliothek.

TECHNISCHE UNIVERSITÄT DARMSTADT
http://tudigit.ulb.tu-darmstadt.de/show/Mus-Ms-417-20/0049
Universitäts- und Landesbibliothek Darmstadt

Alto.

Hosianna Hosianna sey will Komen Hosiana sey will

Komen sey will Kom — men sey will Kom — men sey will Kom — men sey will

Komen Juden Knaben sey Creutzer rufen sey Creutzer rufen

Lob

Juden sey Creutzer rufen Hosianna sey will

Kom — — — — men

Hosianna sey will Komen sey will Kom — men sey will

ga

Kom — men Juden Knaben sey Creutzer rufen Juden

Knaben sey Creutzer rufen sey Creutzer rufen Juden

Kinder ihre Zweig und ihre Kleider unter gangen

Weil er vor ihnen her zu trotzen. Sehn Gebet Gesichte Knaben

und Knechte der Christ Ja — — — der Christ kommt

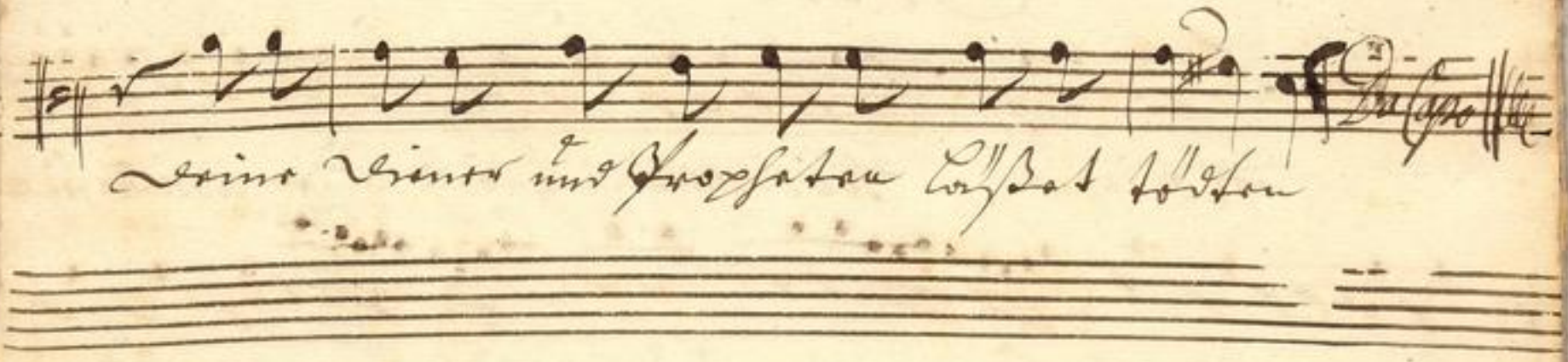

Grofsherzoglich
Hessische
Hofbibliothek

TECHNISCHE UNIVERSITÄT DARMSTADT
http://tudigit.ulb.tu-darmstadt.de/show/Mus-Ms-417-20/0051
Universitäts- und Landesbibliothek Darmstadt

Tenore

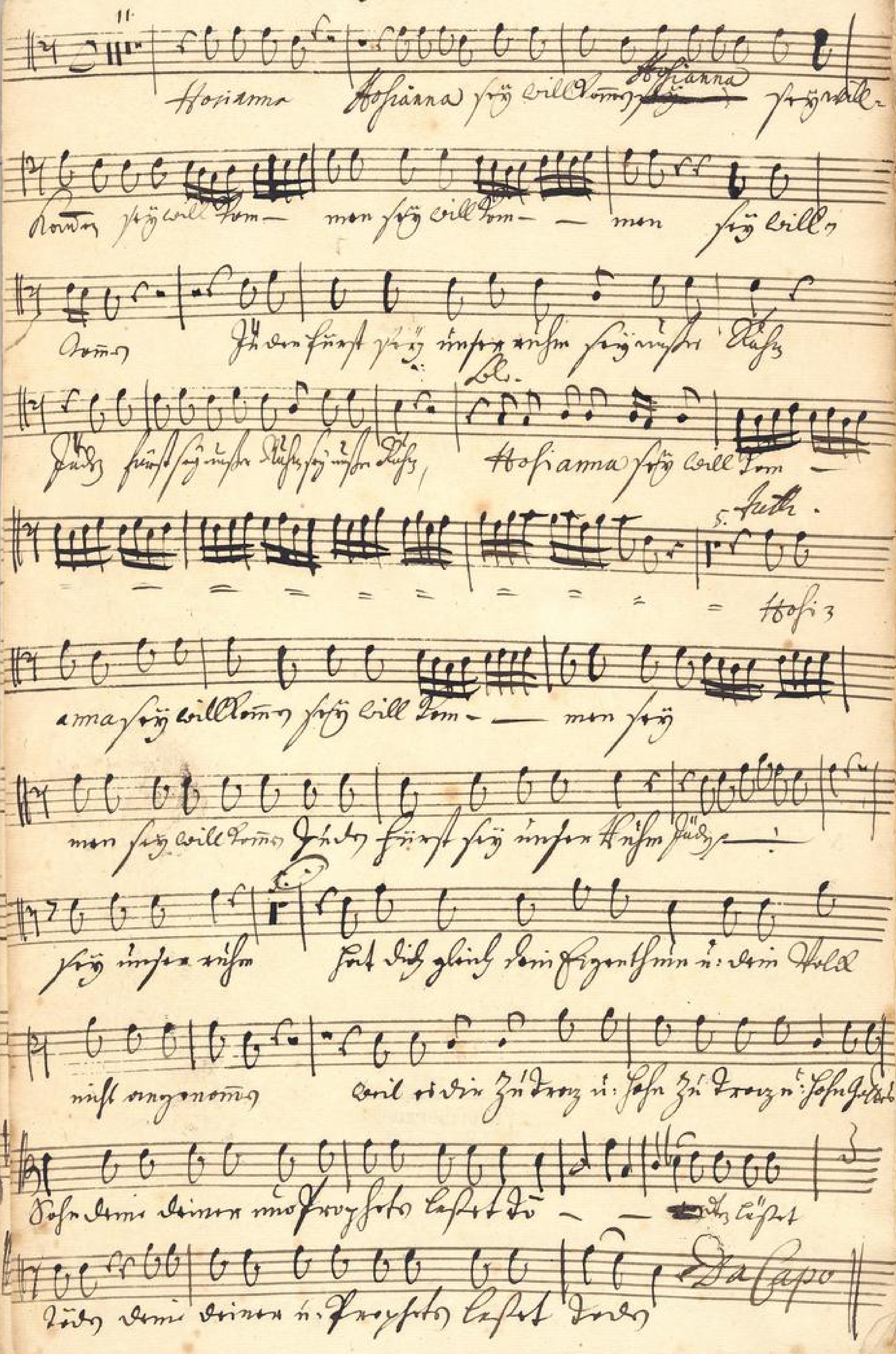

Tenore

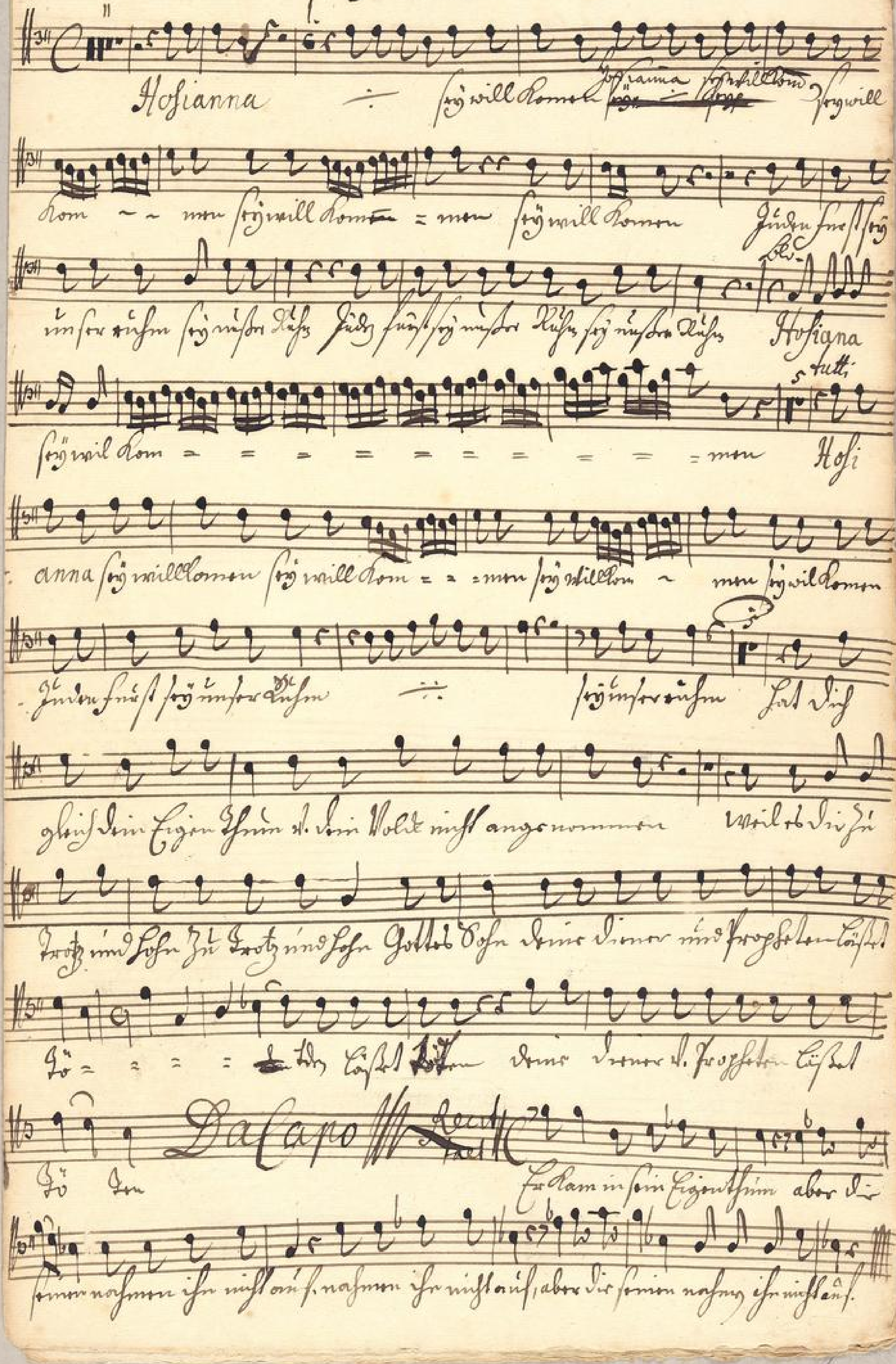

TECHNISCHE UNIVERSITÄT DARMSTADT
http://tudigit.ulb.tu-darmstadt.de/show/Mus-Ms-417-20/0053
Universitäts- und Landesbibliothek Darmstadt

Basso

Hosianna Hosianna sey will Kommen Hosi.

sey will kom = = men sey will kom = = men sey will kommen Gelobet

sey unser reichen sey unser reichen Gelobet ÷ sey ÷ Hosi

anna sey will kom = = = = = = = = = = = = men

Hosianna sey will kommen sey will kom = = men sey ÷ men

gelobet sey unser reichen Gelobet ÷ sey unser reichen sol dis

gliss dem eigenen Sohn u. dem Volk nicht angenommen Weil die Zeit

Trotz d. Sohn Zu trotz und Sohn Gottes Sohn dein Diener und sprossen Gast

Ho = = = = Gottes Sohn dein Diener und sprossen Gast

Ho = = Da Capo Recit accomp
tacet

Zinnberg Stribl ob nöthig dass sie dergleich. under Hänig Still Vorgehen

dann da sein erst den Anfang machen, da ob wir Gnaden kann erwarten

sie sich nicht Zum Leben stehen lassen. Nachfolgung ~~gar viele~~ Einzige Kein Gott

Lob müsste der Apostel Lasa Nun die Vermehrung sagen

Klöster

Lob der Gottes Ehre stiftet über dies geistliche Vorsehung

= se Garaus Christ Herr Vorsehung

se Garaus Garaus Christ. Herr

= rause Garaus Christ. Herr Wal Von Abel an Vorgehen nach der Letzte

Sal beschlossen sind die bösen Kinder nicht

gehen nach der Letzte Sal beschlossen sind die bösen Kinder

sind die bösen Kinder nicht Capo

TECHNISCHE UNIVERSITÄT DARMSTADT
http://tudigit.ulb.tu-darmstadt.de/show/Mus-Ms-417-20/0055
Universitäts- und Landesbibliothek Darmstadt

Du Sÿ Landtschöl mûssen sam̃t verderben Er wirst dich sehr bösen. sein wunder

sam̃t da Berolis Gottes sohn Vom Himel sÿ gesandt. Er wöllt warnen wollt

ihr sterben? Lasset euch warnen lassen, und Hörgl be förchten kann. Aria facet

stockte Juden nehmt Gottes wahrs und Warnung an.

Hermisst Vor Gott, dann Er ist Er auf gestanden, da Bösewichter müssen und

rauschend Volk ergreifft u müssten: dennoch Vor augst das warhre Liecht, der kann

den Heyland nur in Gnaden sehen, der in genüsser Zuversicht ein Hosianna

singt. Gelobet sey der da kombt in unsers Gottes Nahmen.

Hosianna Da Capo

Basso.

Hosianna Hosianna fein Creutzer Hosianna fein Creutz-

Creutzer fein Creutzer- - mer fein Creutzer- - mer fein Creutzer

Du Königreicher fein mir- mir- mir- mir- mir- mir- mir-

Lieber fein mir- Lieber Hosianna fein Creutzer-

tutti.

- - - mer Hosianna fein Creutzer Creutzer fein Creutz-

Zer- - mer fein - - mer du Kinder Knecht fein mir- mir-

fein mir- mir- Lasst Dich gleichsam wie-

Kron v: dem Volck nicht angenom- Verlast die Hütte v:

Lasst fein trotz v: Hütte

Hosianna gelobet Seye deine Diener v: Prophet Lichter

Lö- den Lichter Leuchter deine Diener v: Prophet

Lichter Leuchter

D.C.

TECHNISCHE UNIVERSITÄT DARMSTADT
http://tudigit.ulb.tu-darmstadt.de/show/Mus-Ms-417-20/0057
Universitäts- und Landesbibliothek Darmstadt