2. *Fugue*

Clavier : Jeux de fond et d'anches de 8' et 4' ;
Pédale : *(Jeux de fond et d'anches)* de 16' et 8'.

Louis J.-A. Lefébure-Wély
(1817-1869)

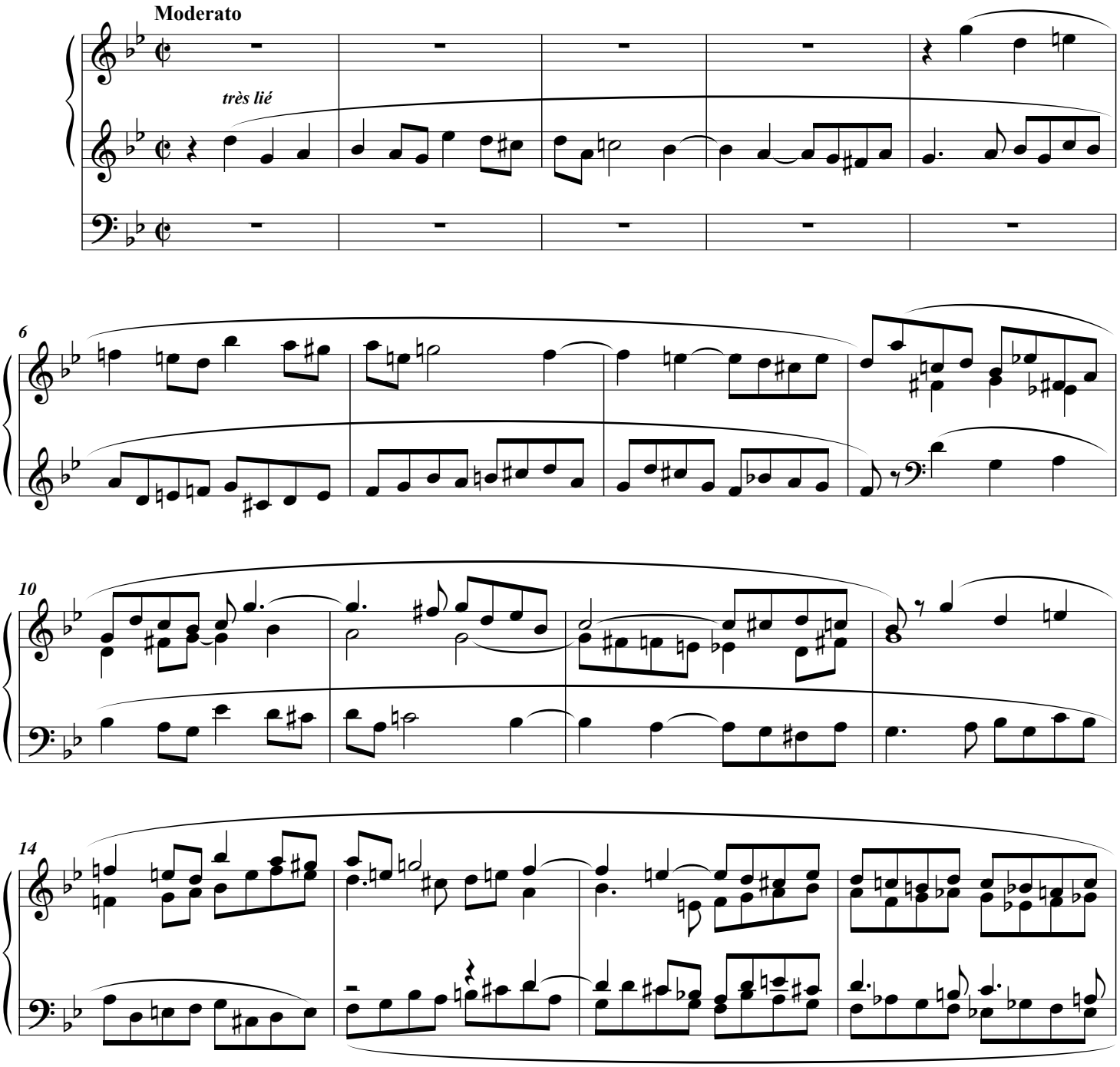

© Les Éditions Outremontaises, 2011

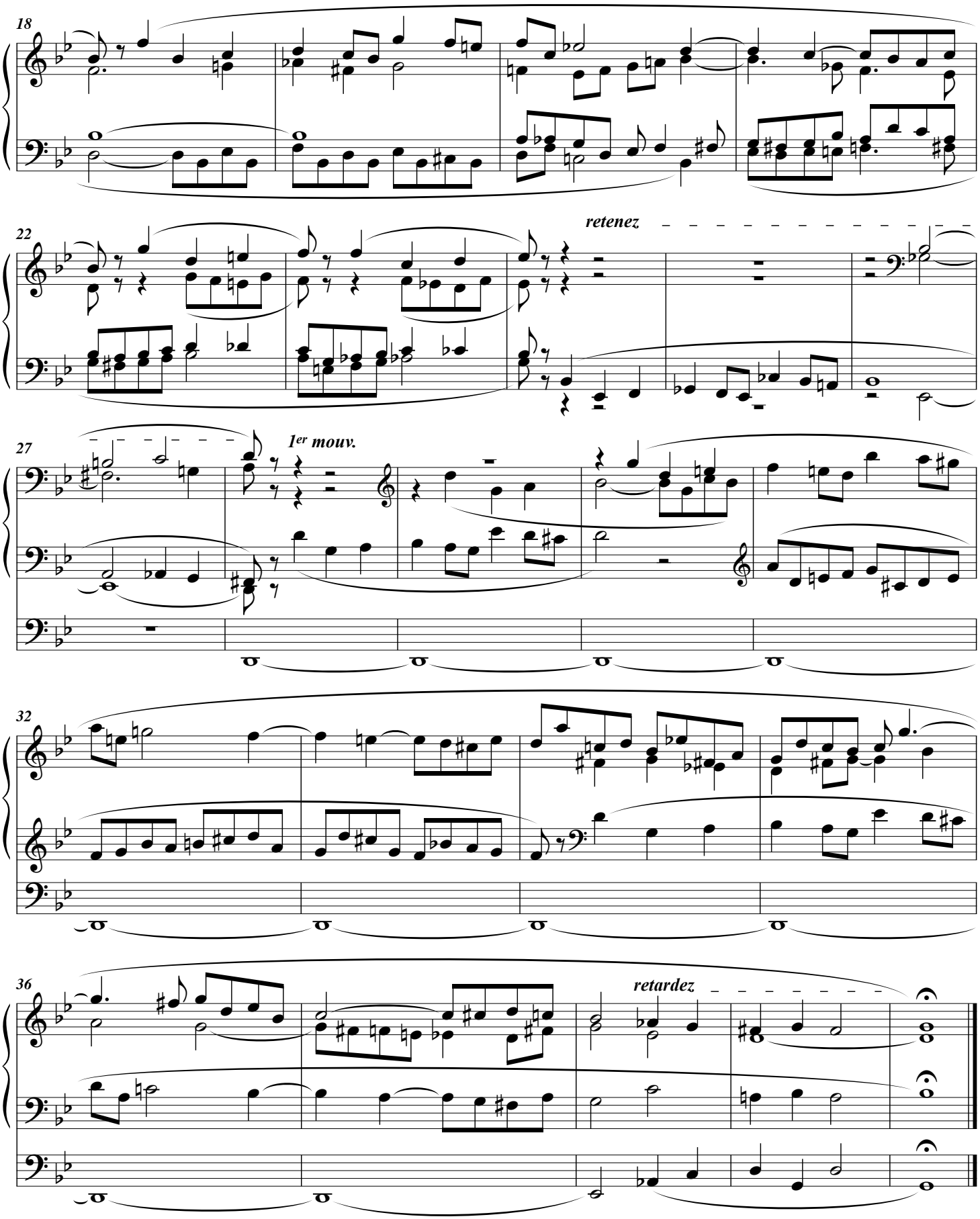

© Les Éditions Outremontaises, 2011