Graupner,Christoph (1683-1760) BRD DS Mus.ms 433/26

Ach, sterbliche! bedenckt das Ende/a/2 Hautb./2 Flaut.Trav./ Viol.d'Amour/2 Violin/Viol/2 Cant./Alto/Tenore/Basso/e/Continuo./Dn.16.p.Tr./1725.

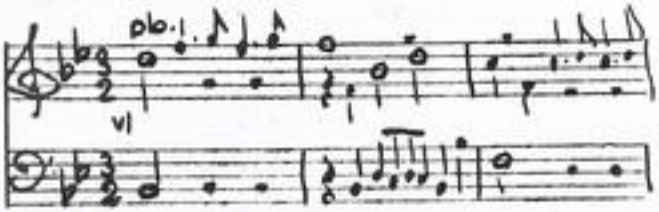

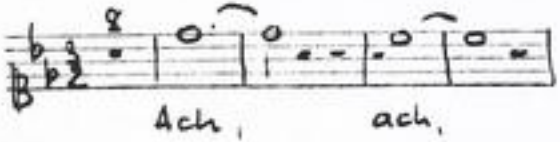

Autograph September 1725. 34,5 x 21 cm.

partitur: 8 Bl. Alte Zählung: 4 Bogen.

17 St.: C 1,2,A,T(2x),B,vl 1,2,vla,vla d'Amour,vlne(2x), bc, ob 1,2,fl 1,2.
je 1 Bl., C 1 und bc je 2 Bl.

Alte Sign.: 158/26. Text: Johann Conrad Lichtenberg, 1725.

TECHNISCHE UNIVERSITÄT DARMSTADT
http://tudigit.ulb.tu-darmstadt.de/show/Mus-Ms-433-26/0001
Universitäts- und Landesbibliothek Darmstadt

M.S. 1725.

Ach, Sterbliche! bedenkt das Ende

Mus 433/26

158/26

(27) U.

Volksstaat Hessen * Landesbibliothek *

Partitur

171

Jahrgang 1725.

TECHNISCHE UNIVERSITÄT DARMSTADT
http://tudigit.ulb.tu-darmstadt.de/show/Mus-Ms-433-26/0002
Universitäts- und Landesbibliothek Darmstadt

Dn. 3p. Tr. G. D. G. M. S. 1725.
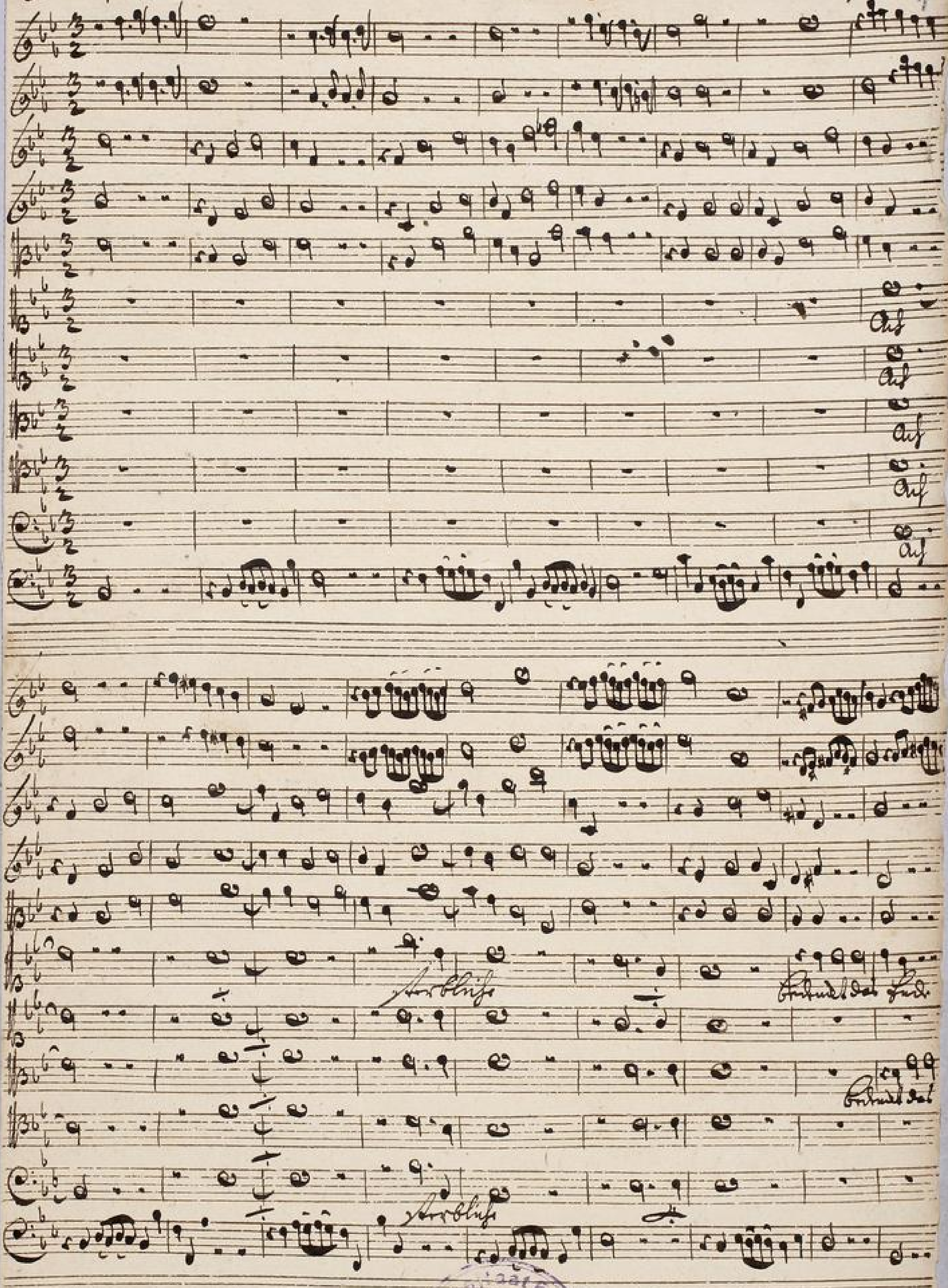
http://tudigit.ulb.tu-darmstadt.de/show/Mus-Ms-433-26/0003
TECHNISCHE UNIVERSITÄT DARMSTADT
Universitäts- und Landesbibliothek Darmstadt

TECHNISCHE UNIVERSITÄT DARMSTADT

http://tudigit.ulb.tu-darmstadt.de/show/Mus-Ms-433-26/0004

Universitäts- und Landesbibliothek Darmstadt

TECHNISCHE UNIVERSITÄT DARMSTADT
http://tudigit.ulb.tu-darmstadt.de/show/Mus-Ms-433-26/0005
Universitäts- und Landesbibliothek Darmstadt

TECHNISCHE UNIVERSITÄT DARMSTADT

http://tudigit.ulb.tu-darmstadt.de/show/Mus-Ms-433-26/0006

Universitäts- und Landesbibliothek Darmstadt

Flauti Trav. 1.

Flauti Trav. 2.

TECHNISCHE UNIVERSITÄT DARMSTADT
http://tudigit.ulb.tu-darmstadt.de/show/Mus-Ms-433-26/0007
Universitäts- und Landesbibliothek Darmstadt

TECHNISCHE UNIVERSITÄT DARMSTADT

http://tudigit.ulb.tu-darmstadt.de/show/Mus-Ms-433-26/0008

Universitäts- und Landesbibliothek Darmstadt

TECHNISCHE UNIVERSITÄT DARMSTADT
http://tudigit.ulb.tu-darmstadt.de/show/Mus-Ms-433-26/0009
Universitäts- und Landesbibliothek Darmstadt

TECHNISCHE UNIVERSITÄT DARMSTADT

http://tudigit.ulb.tu-darmstadt.de/show/Mus-Ms-433-26/0010

Universitäts- und Landesbibliothek Darmstadt
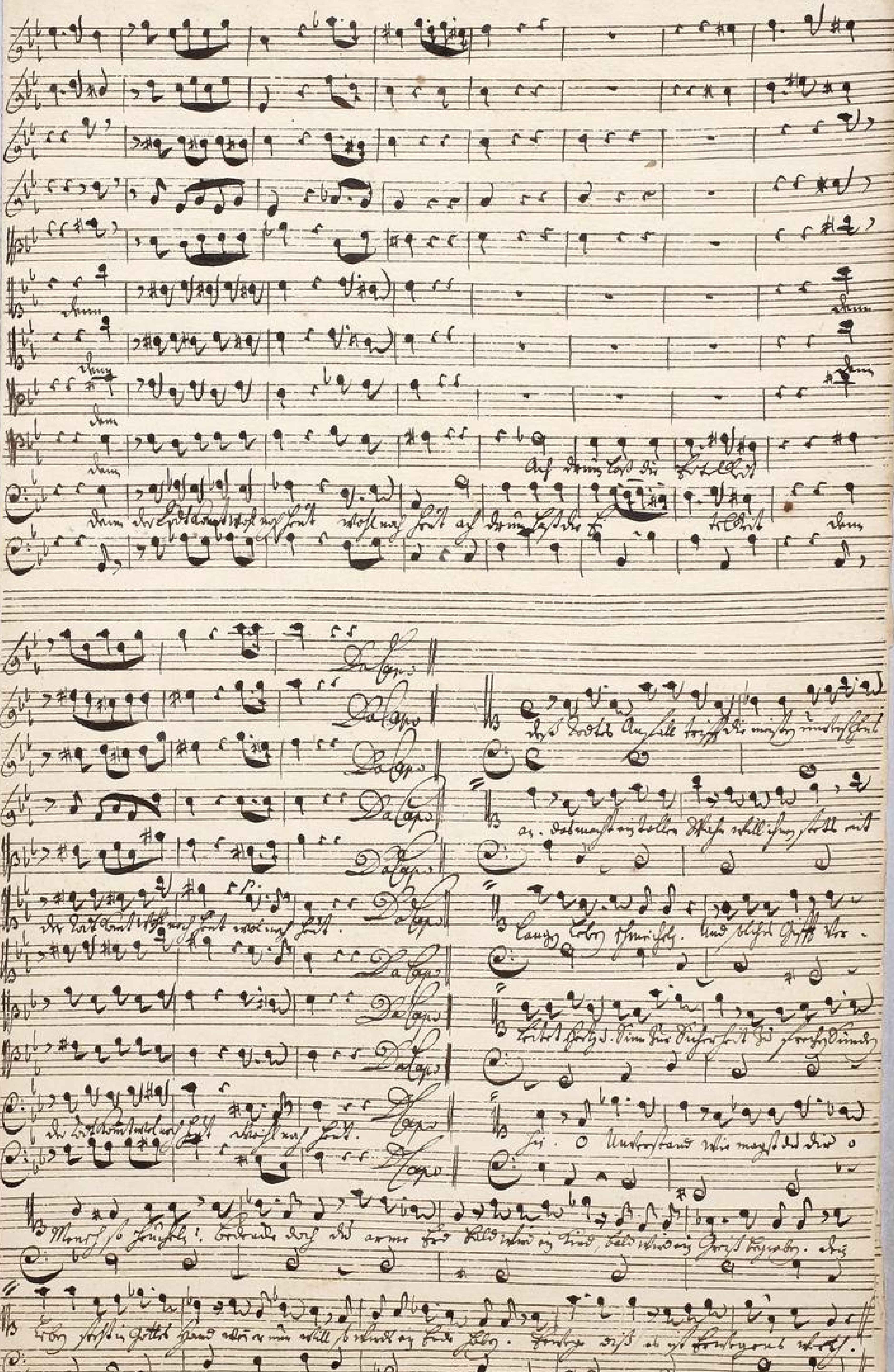
TECHNISCHE UNIVERSITÄT DARMSTADT
http://tudigit.ulb.tu-darmstadt.de/show/Mus-Ms-433-26/0011
Universitäts- und Landesbibliothek Darmstadt

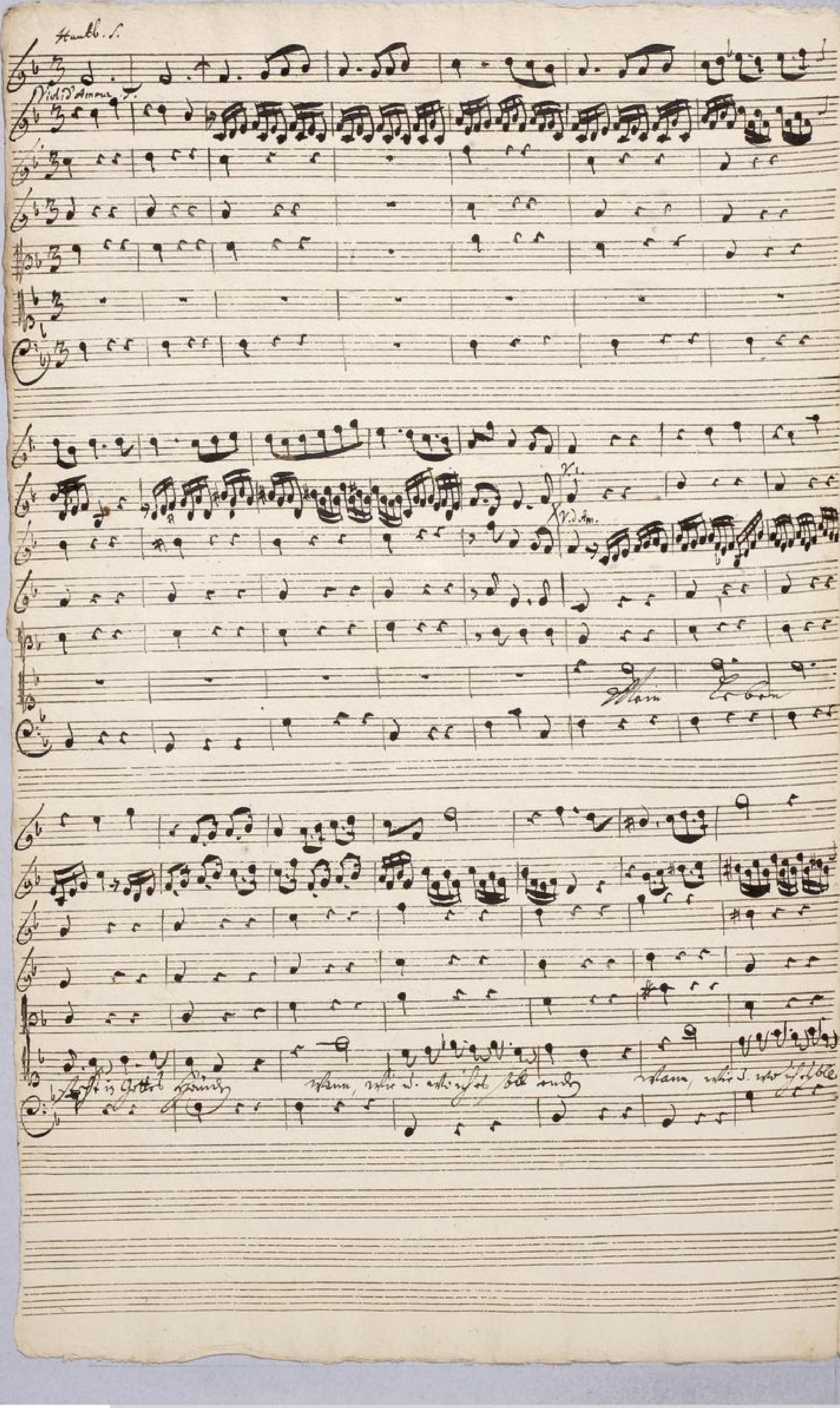

TECHNISCHE UNIVERSITÄT DARMSTADT
http://tudigit.ulb.tu-darmstadt.de/show/Mus-Ms-433-26/0012
Universitäts- und Landesbibliothek Darmstadt

TECHNISCHE UNIVERSITÄT DARMSTADT
http://tudigit.ulb.tu-darmstadt.de/show/Mus-Ms-433-26/0013
Universitäts- und Landesbibliothek Darmstadt
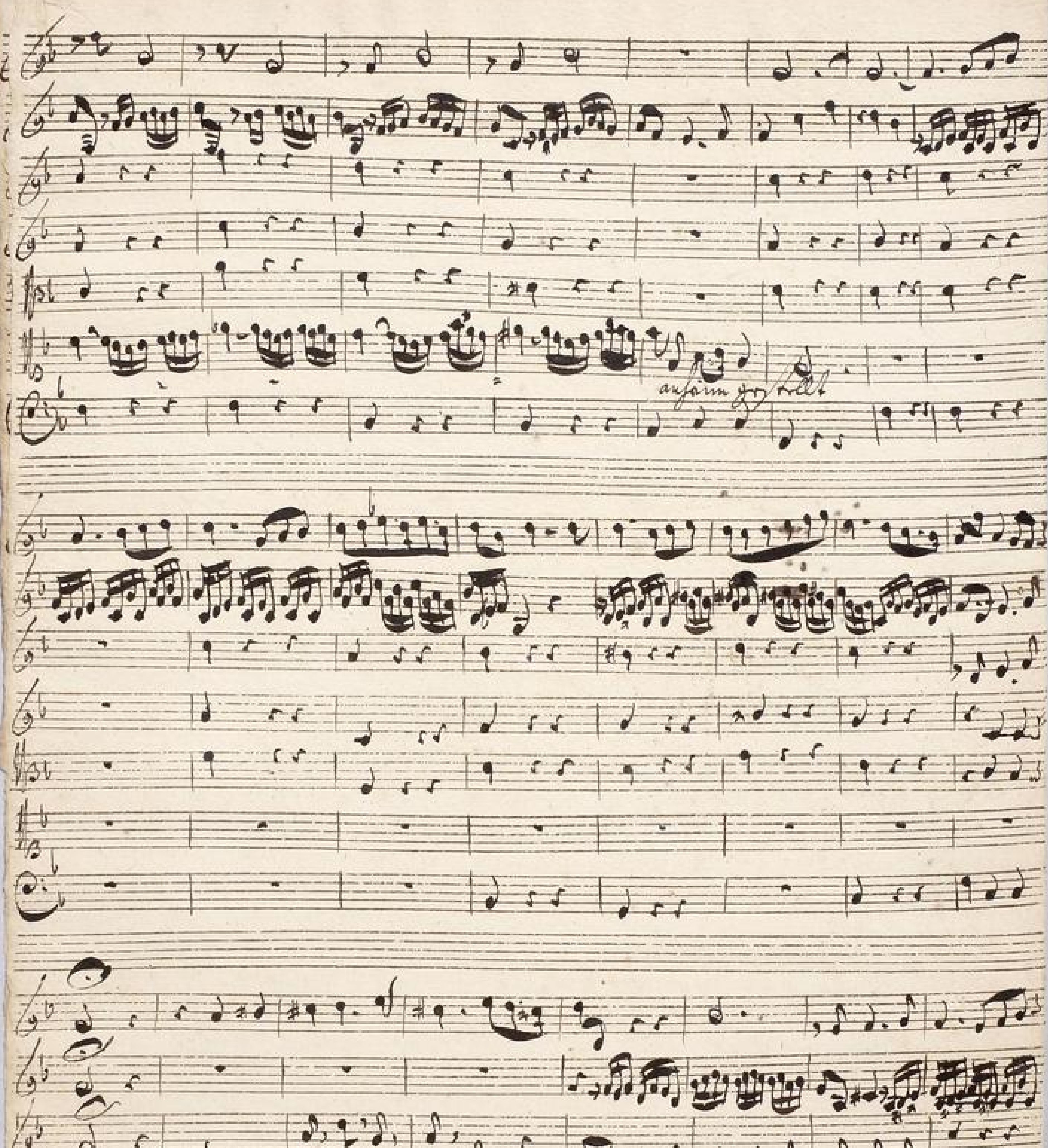
TECHNISCHE UNIVERSITÄT DARMSTADT
http://tudigit.ulb.tu-darmstadt.de/show/Mus-Ms-433-26/0014
Universitäts- und Landesbibliothek Darmstadt

J. nach der Lust

nach der Lust

stirbt

mir

Angst und Leyden und Zittern die Lust die sie mir beybringt

J. nach

Lust - nach der Lust - nach der Lust stirbt mir Angst und Leyden und Zittern die Lust

die mir beybringt.

Da Capo

Da Capo.

TECHNISCHE UNIVERSITÄT DARMSTADT
http://tudigit.ulb.tu-darmstadt.de/show/Mus-Ms-433-26/0015
Universitäts- und Landesbibliothek Darmstadt

TECHNISCHE UNIVERSITÄT DARMSTADT

http://tudigit.ulb.tu-darmstadt.de/show/Mus-Ms-433-26/0016

Universitäts- und Landesbibliothek Darmstadt

TECHNISCHE UNIVERSITÄT DARMSTADT
http://tudigit.ulb.tu-darmstadt.de/show/Mus-Ms-433-26/0017
Universitäts- und Landesbibliothek Darmstadt

Soli Deo
Gloria.

TECHNISCHE UNIVERSITÄT DARMSTADT
http://tudigit.ulb.tu-darmstadt.de/show/Mus-Ms-433-26/0018
Universitäts- und Landesbibliothek Darmstadt

9

158.
26.

Ach, sterbliche! bedenkt das Ende.

a

2 Hautb.
2 Flaut. Trav.
Viol. d'Amour
2 Violin
Viol.
2 Cant.
Alto
Tenore
Basso
e
Continuo.

Dn. 16 p. T.
1725.

Volksstaat Hessen * Landesbibliothek

TECHNISCHE UNIVERSITÄT DARMSTADT
http://tudigit.ulb.tu-darmstadt.de/show/Mus-Ms-433-26/0019
Universitäts- und Landesbibliothek Darmstadt

Continuo

TECHNISCHE UNIVERSITÄT DARMSTADT

http://tudigit.ulb.tu-darmstadt.de/show/Mus-Ms-433-26/0020

Universitäts- und Landesbibliothek Darmstadt

Choral.

TECHNISCHE UNIVERSITÄT DARMSTADT
http://tudigit.ulb.tu-darmstadt.de/show/Mus-Ms-433-26/0021
Universitäts- und Landesbibliothek Darmstadt

Violino. 1.
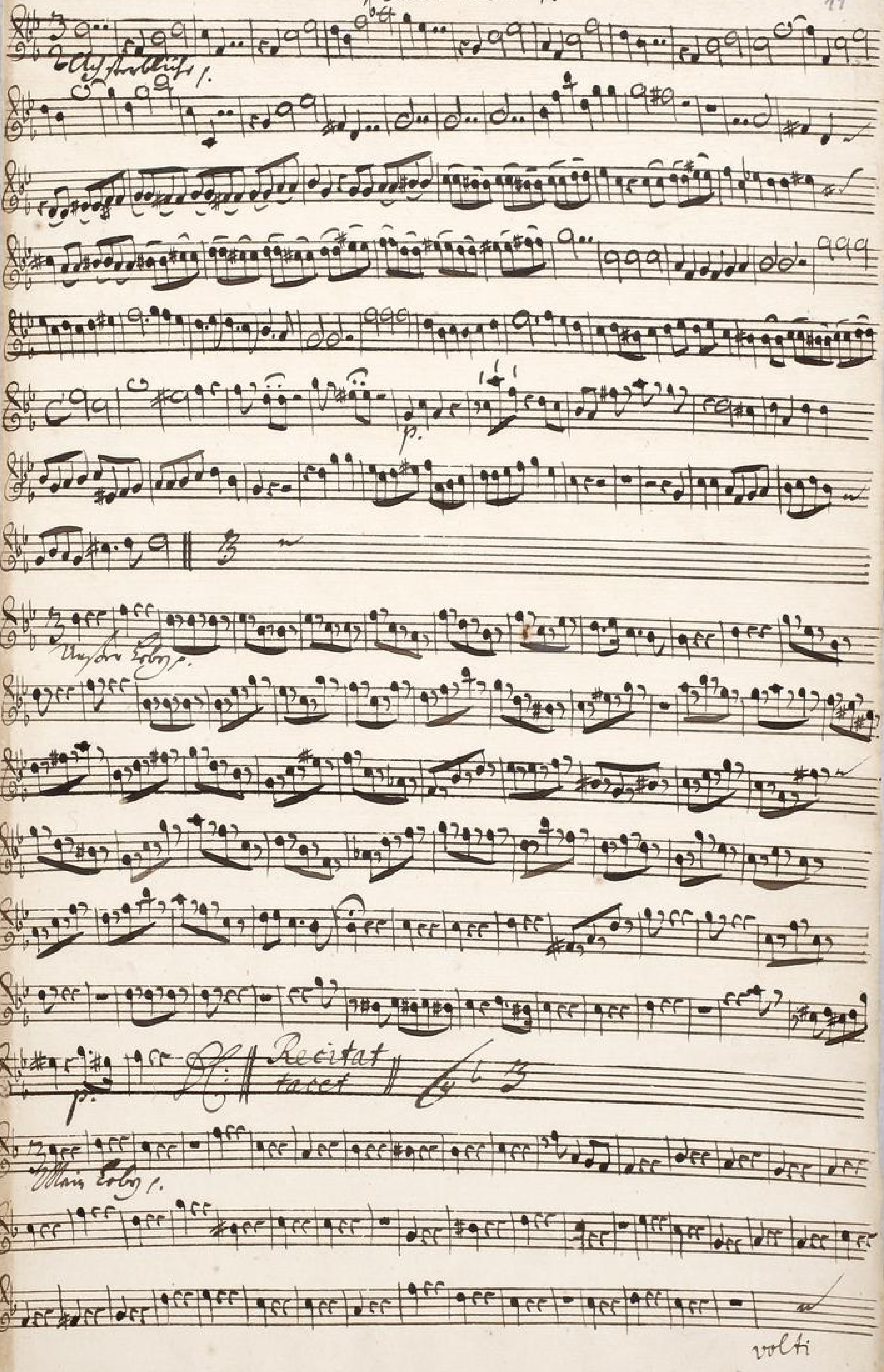
TECHNISCHE UNIVERSITÄT DARMSTADT
http://tudigit.ulb.tu-darmstadt.de/show/Mus-Ms-433-26/0022
Universitäts- und Landesbibliothek Darmstadt

p.

Recitativ

Volksstaatsschule Darmstadt

TECHNISCHE UNIVERSITÄT DARMSTADT
http://tudigit.ulb.tu-darmstadt.de/show/Mus-Ms-433-26/0023
Universitäts- und Landesbibliothek Darmstadt

Violino. 2.

12
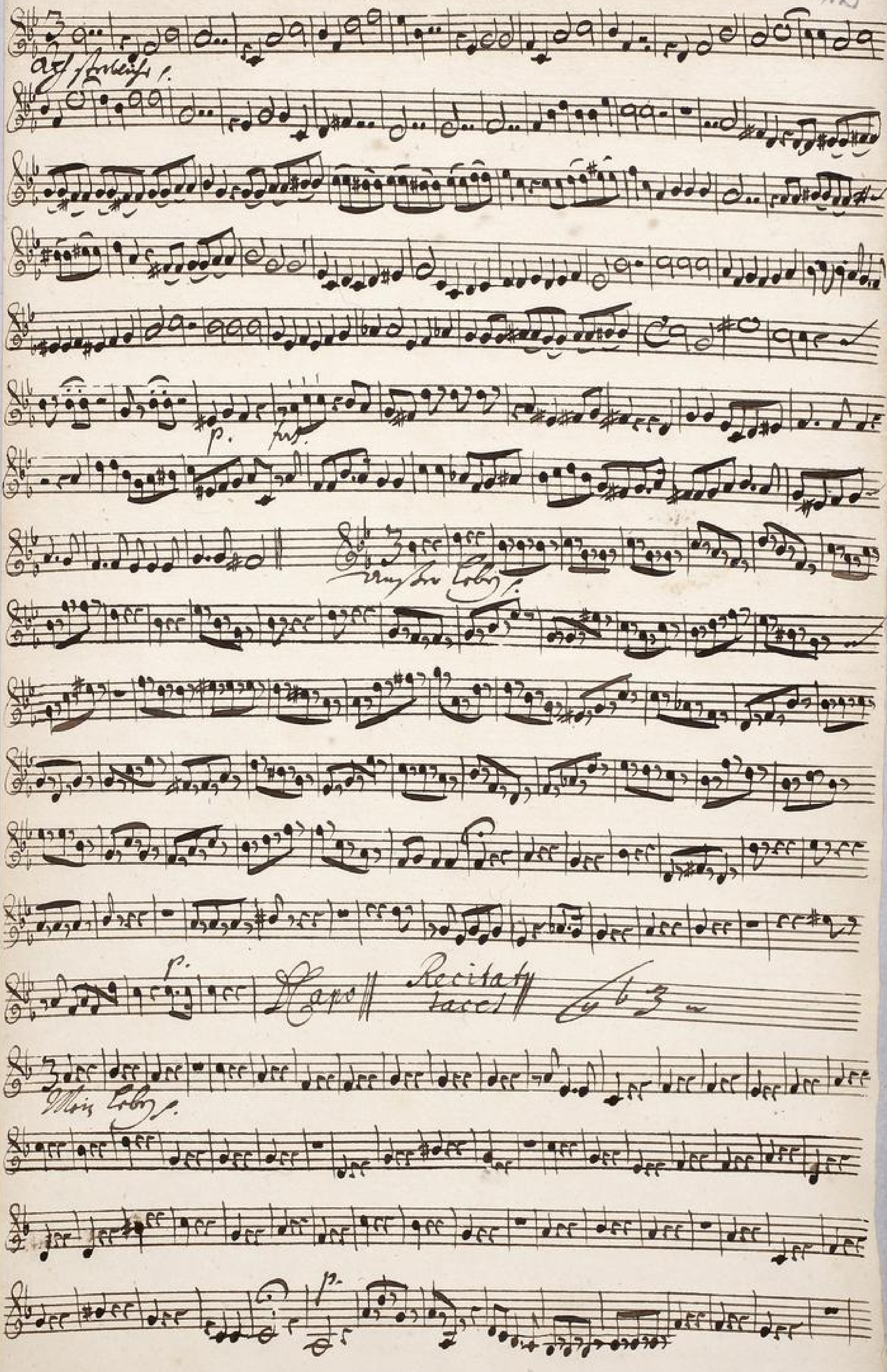
TECHNISCHE UNIVERSITÄT DARMSTADT
http://tudigit.ulb.tu-darmstadt.de/show/Mus-Ms-433-26/0024
Universitäts- und Landesbibliothek Darmstadt

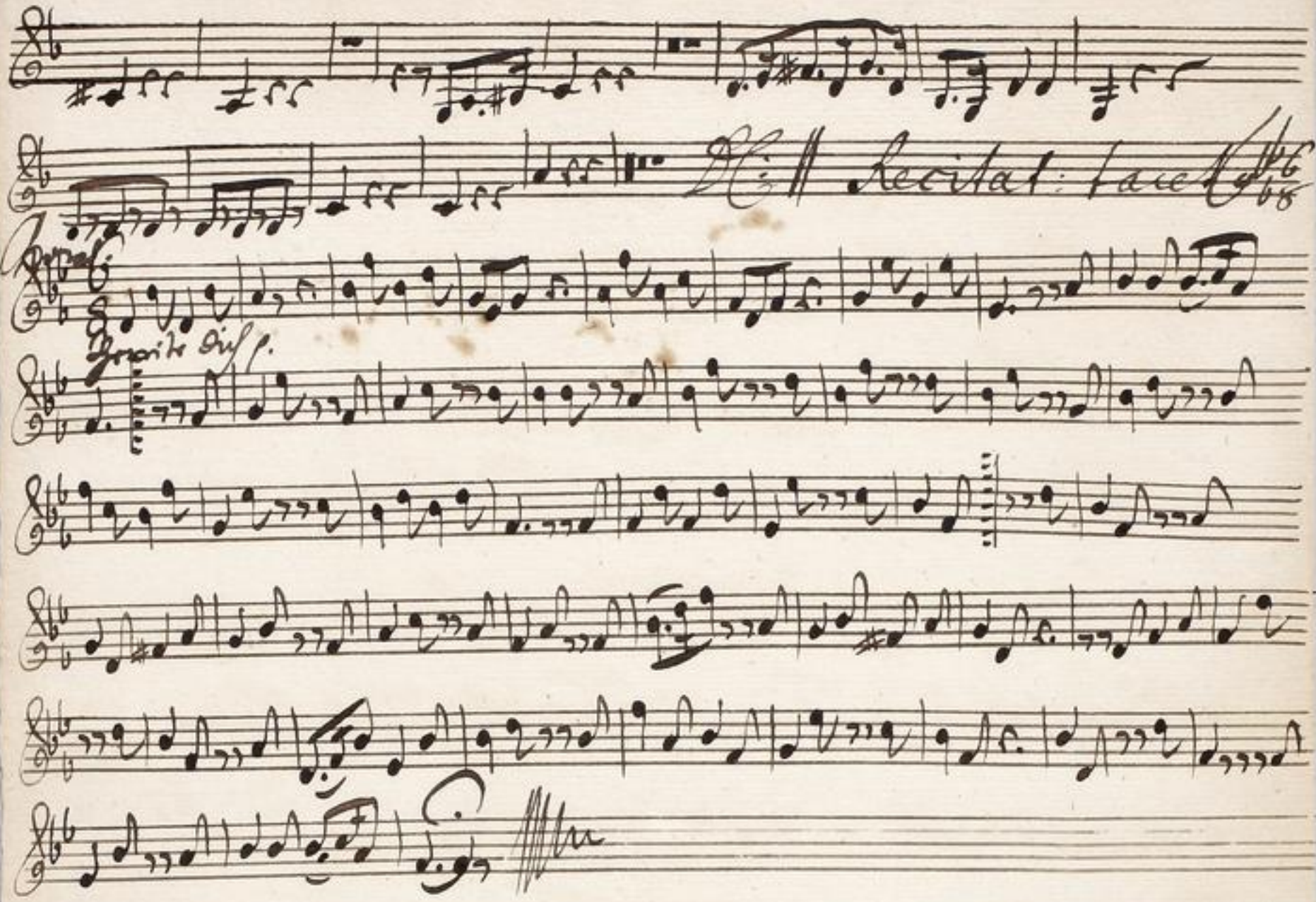

TECHNISCHE UNIVERSITÄT DARMSTADT
http://tudigit.ulb.tu-darmstadt.de/show/Mus-Ms-433-26/0025
Universitäts- und Landesbibliothek Darmstadt

Viola

Volti Subito

TECHNISCHE UNIVERSITÄT DARMSTADT
http://tudigit.ulb.tu-darmstadt.de/show/Mus-Ms-433-26/0026
Universitäts- und Landesbibliothek Darmstadt

p.

Da Capo

Recitativo
tacet

Alt.

Choral.

Recit.
tacet

Volksstaat Hessen
Landesbibliothek

TECHNISCHE UNIVERSITÄT DARMSTADT
http://tudigit.ulb.tu-darmstadt.de/show/Mus-Ms-433-26/0027
Universitäts- und Landesbibliothek Darmstadt

Viola d'amour

Mein Leben

Hofbibliothek Berlin

TECHNISCHE UNIVERSITÄT DARMSTADT
http://tudigit.ulb.tu-darmstadt.de/show/Mus-Ms-433-26/0028
Universitäts- und Landesbibliothek Darmstadt

Violone

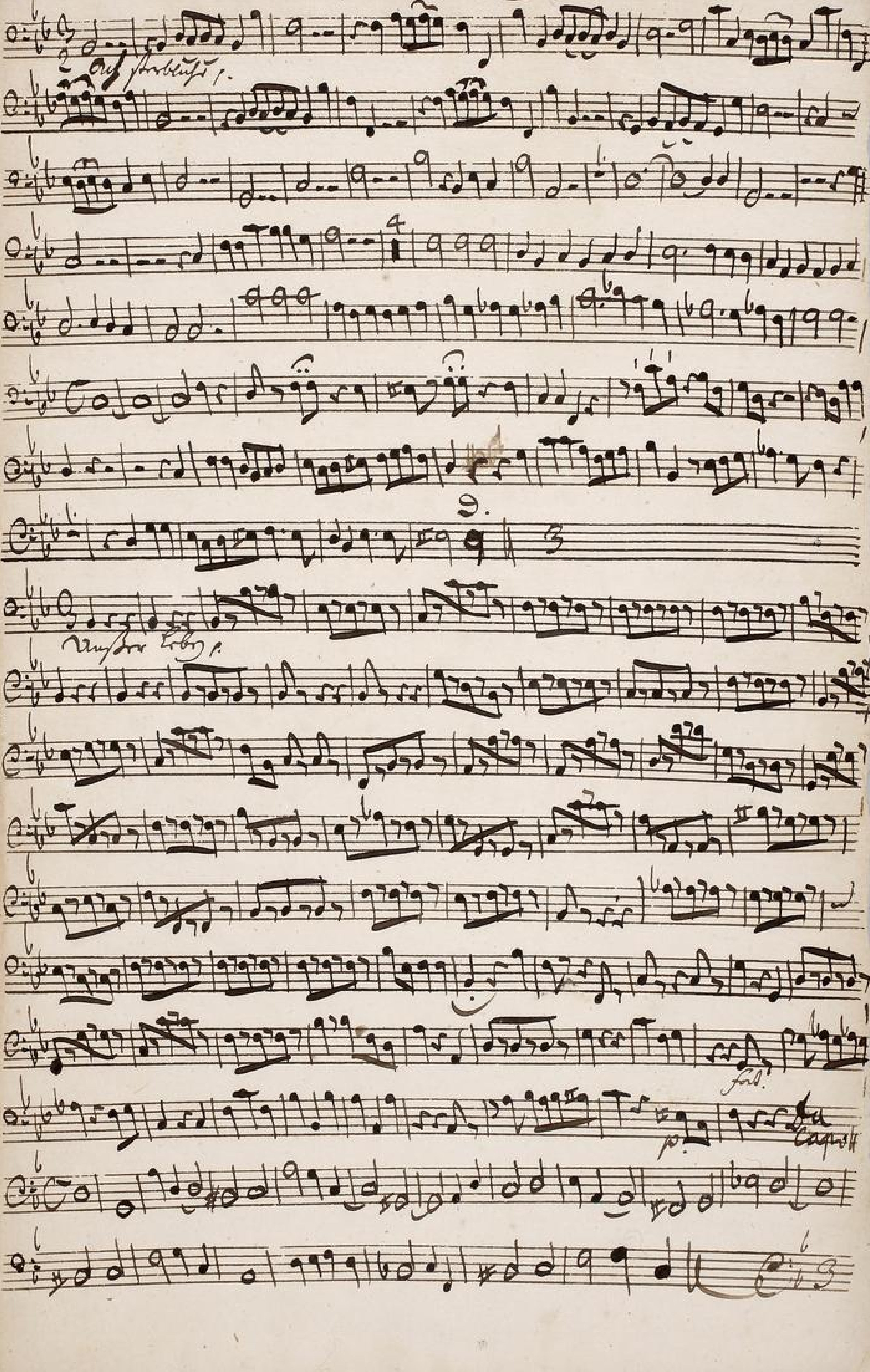

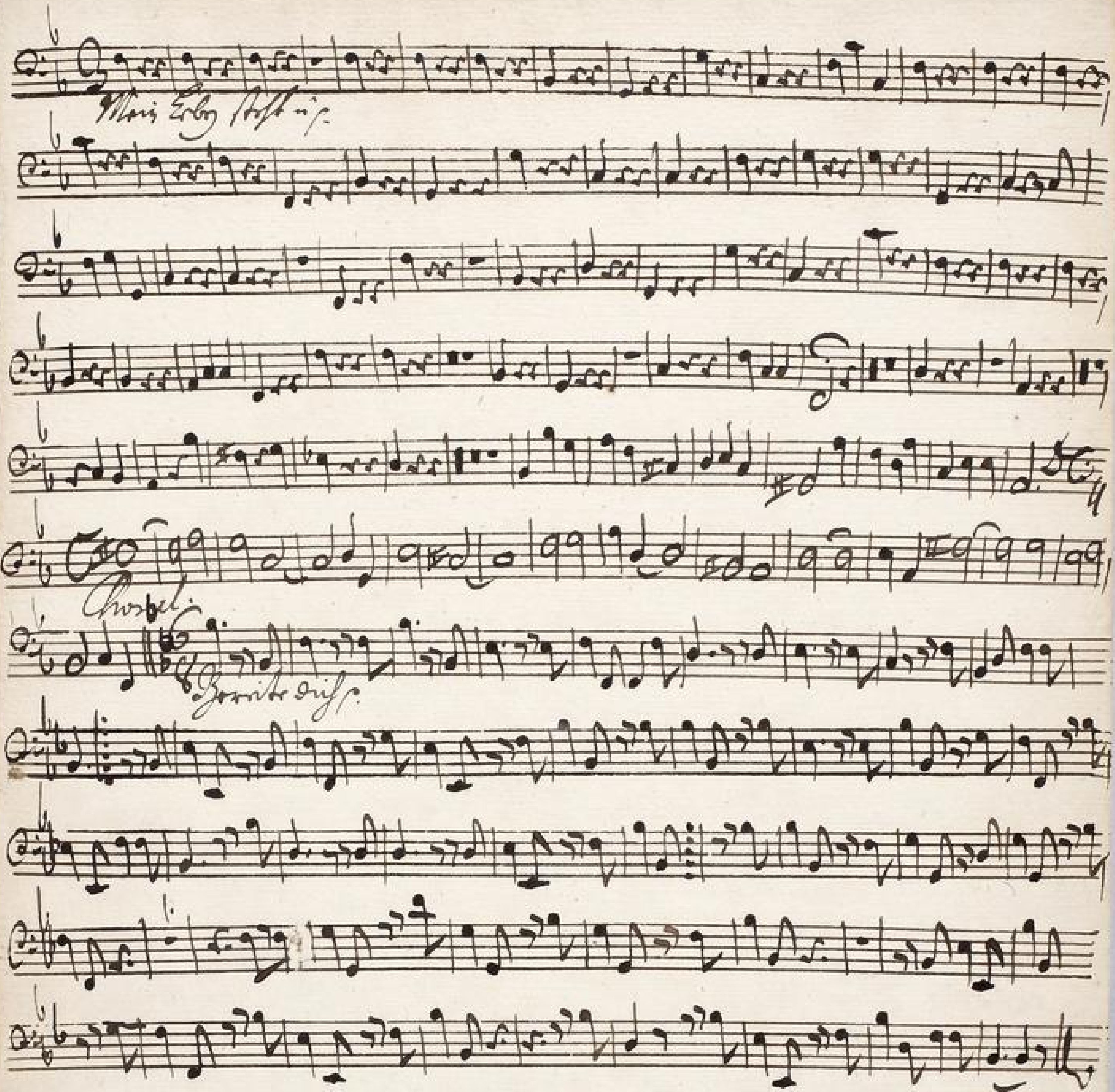

Volksstaat Hessen · Landesbibliothek

TECHNISCHE UNIVERSITÄT DARMSTADT
http://tudigit.ulb.tu-darmstadt.de/show/Mus-Ms-433-26/0030
Universitäts- und Landesbibliothek Darmstadt

Violone
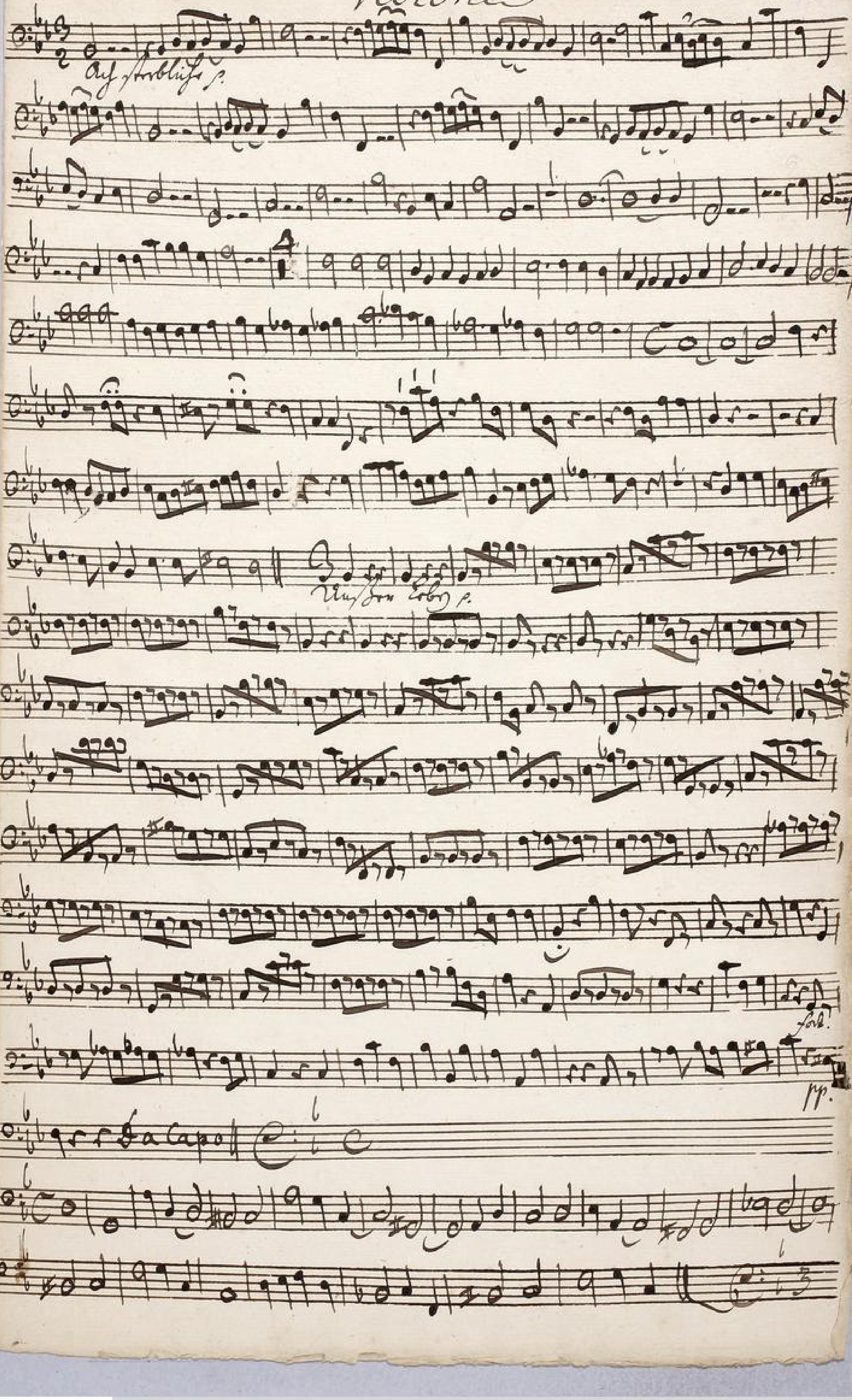
TECHNISCHE UNIVERSITÄT DARMSTADT
http://tudigit.ulb.tu-darmstadt.de/show/Mus-Ms-433-26/0031
Universitäts- und Landesbibliothek Darmstadt

Mein Lebenslauf.

D. Da Capo

Choral.

Fortsetzung folgt.

Flauto Traverso. 1.

17

Landesstaat Hessen
Landesbibliothek

TECHNISCHE UNIVERSITÄT DARMSTADT
http://tudigit.ulb.tu-darmstadt.de/show/Mus-Ms-433-26/0033
Universitäts- und Landesbibliothek Darmstadt

Landesbibliothek Detmold

TECHNISCHE UNIVERSITÄT DARMSTADT
http://tudigit.ulb.tu-darmstadt.de/show/Mus-Ms-433-26/0034
Universitäts- und Landesbibliothek Darmstadt

Hautbois. 1.

Auf Trompeten.

Auf der Oboe 1.

Recit. tacet

Volksstaat Hessen Landesbibliothek

TECHNISCHE UNIVERSITÄT DARMSTADT
http://tudigit.ulb.tu-darmstadt.de/show/Mus-Ms-433-26/0035
Universitäts- und Landesbibliothek Darmstadt

Solo

Main Gauche

Choral.

TECHNISCHE UNIVERSITÄT DARMSTADT

http://tudigit.ulb.tu-darmstadt.de/show/Mus-Ms-433-26/0036

Universitäts- und Landesbibliothek Darmstadt

Hautbois. 2

Universitäts- und Landesbibliothek Darmstadt

Choral

TECHNISCHE UNIVERSITÄT DARMSTADT

http://tudigit.ulb.tu-darmstadt.de/show/Mus-Ms-433-26/0038

Universitäts- und Landesbibliothek Darmstadt

9. Canto. 1.

Auf - ÷ sterblicht ÷ bedenckt Ihr Leut

garnicht Der Todt ist ungewiß

Todt ist ungewiß Todt ist ungewiß Ihr

lauft Todt ist ungewiß Todt ist ungewiß Ihr Menschen kan sich für Ihr Lauffen

- Ihr Todt ist ungewiß Todt ist ungewiß Ihr Menschen kan sich für Ihr Lauffen -

- Ihr murdet dich Ihr Todt Klopfet allenthalben allent-

halben an kein Alter ist dahin Verschon - - Im Tau

kein Alter ist dahin Verschon - - Im Tau kein Alter ist dahin

ihn Verschonen Tau dahin Verschonen Im Tau

Unser Leben ist mit Noth Angst

mit Noth Angst Angegeben Armer Staub wird

trotzen Armer Staub wird trotzen Im

Todt kombt offt noch früh offt noch früh Im Todt kombt

offt noch früh offt noch früh Da Capo

Der Todes Anfall trifft die meisten unverhofft an Dahl

mahl ein tollen Maßen will ihnen stets mit Laugen Leben schmeicheln

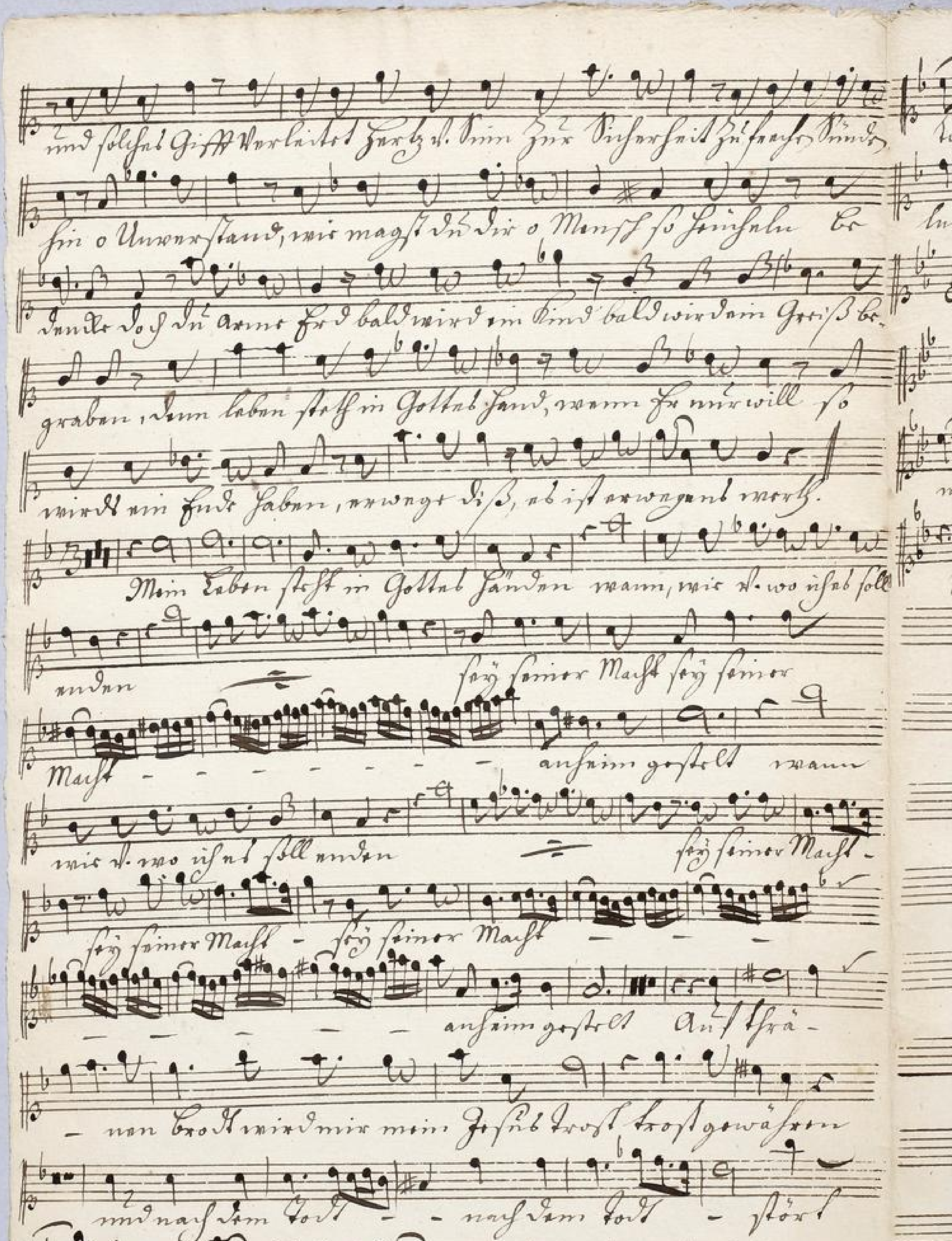

TECHNISCHE UNIVERSITÄT DARMSTADT
http://tudigit.ulb.tu-darmstadt.de/show/Mus-Ms-433-26/0040
Universitäts- und Landesbibliothek Darmstadt

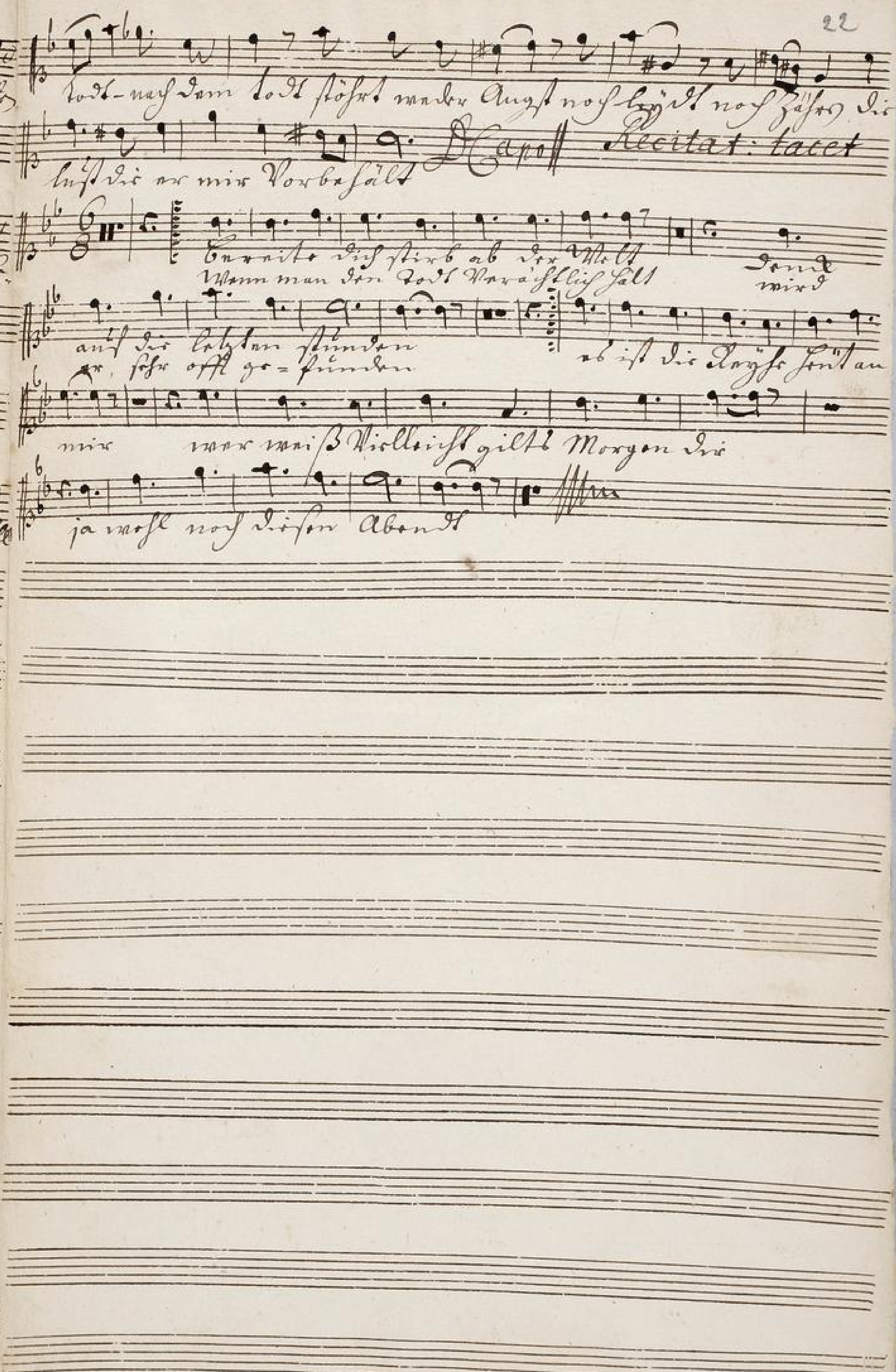
todt - nach dem todt stöhrt weder Angst noch schmertz noch Zähren die
lust die er mir Vorbehält
D Capo
Recitat: tacet
Bereite dich stirb ab der Welt
Wenn man den todt Verächtlich hält
denn wird
auch die letzten stunden
er sehr offt ge-funden
es ist die Reyhe heut an
mir
wer weiß Vielleicht gilt es Morgen dir
ja wohl noch diesen Abend

Canto. 2

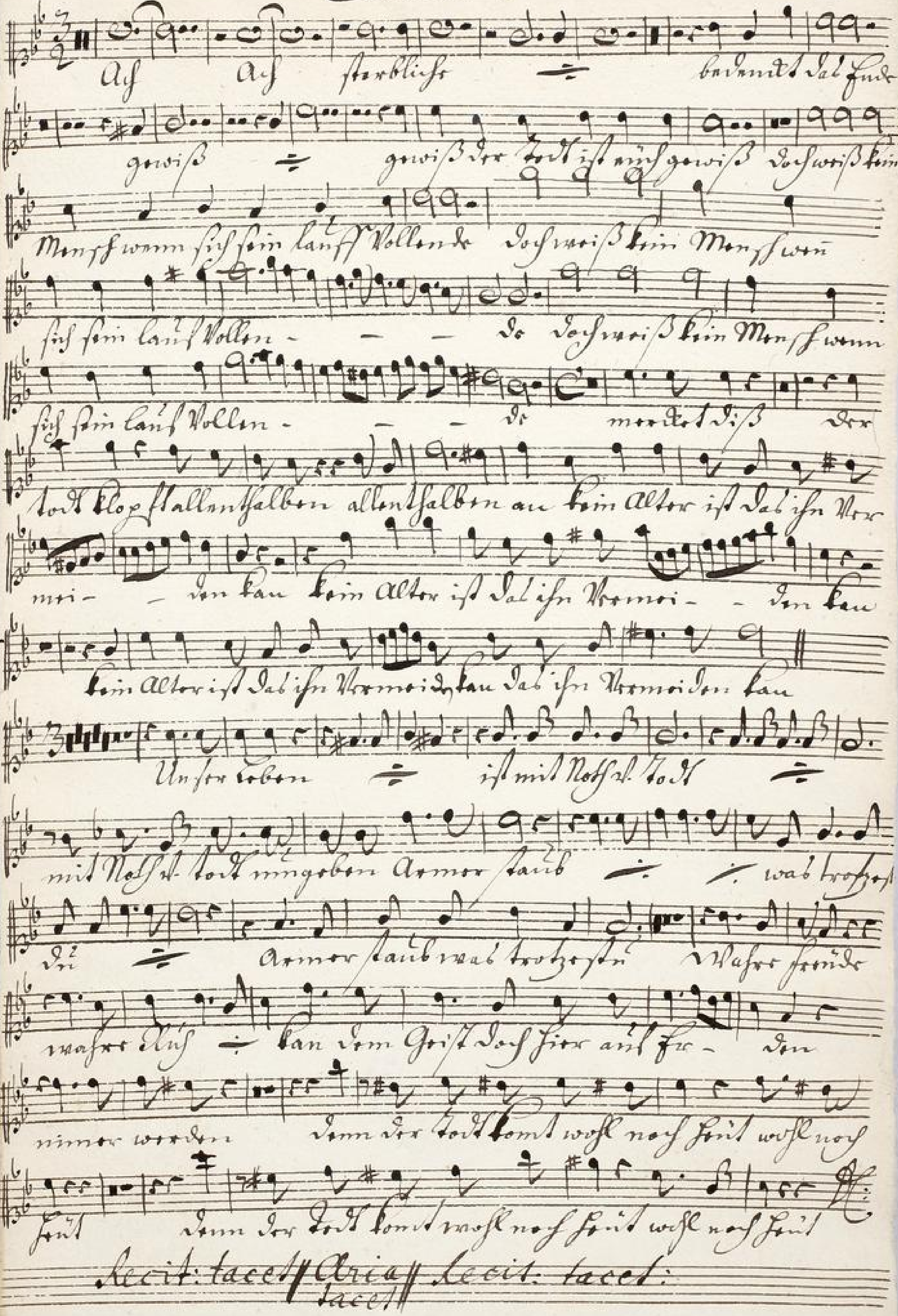

Ach Ach sterbliche bedenkt das Ende
gewiß gewiß der Tod ist auch gewiß doch weiß kein
Mensch wenn sich sein Lauf vollende doch weiß kein Mensch wenn
sich sein Lauf vollen- de doch weiß kein Mensch wenn
sich sein Lauf vollen- de merket diß der
Todt klopft allenthalben allenthalben an kein Alter ist das ihn Vermei-
den kan kein Alter ist das ihn Vermei- den kan
kein Alter ist das ihn Vermeiden kan das ihn Vermeiden kan
Unser Leben ist mit Noth u. Todt
mit Noth u. Todt umgeben
denn der Todt komt wohl noch heut wohl noch
heut denn der Todt komt wohl noch heut wohl noch heut
Recit: tacet Aria tacet Recit: tacet:

Entreite dich stirb ab der Welt
Wenn man dy Lust Vergänglich fält
Send auf Ihr
wird er sehr
labyrinthen
hoff ge finden
ist die Letzte Lust an mir
was mir Hellenstadt gilt Morgen dir
ja wohl noch
Diesen Abend

TECHNISCHE UNIVERSITÄT DARMSTADT
http://tudigit.ulb.tu-darmstadt.de/show/Mus-Ms-433-26/0043
Universitäts- und Landesbibliothek Darmstadt

Alto.

Ach ÷ strebliche ÷ bedenckt Ihr

Ende ÷ gewiß ÷ Der Todt ist nicht gewiß der

Todt ist nicht gewiß Ja gewiß kein Menschen kann sich sein lang Voll-

lan- -de Hof ÷ Vollen

Hof ÷ Vollen - de mercket Ihr Der Todt klopfft allent-

halben allenthalben an kein Alter ist Ihr sich Vorzusehen kan

kein Alter ist Ihr sich Vorzusehen - Den Ihr sich Vorzusehen kan kein

Alter ist Ihr sich Vorzusehen Den kan Ihr sich Vorzusehen - -de

kan Ihr sich Vorzusehen kan

Unser Leben ÷ ist mit Noth vnd Todt ÷

mit Noth vnd Todt vmgeben Asche Staub ÷ ÷ was trotzet

Ihr ÷ Asche Staub was trotzet Wasser fewer wasser

Auß kan ihr Christ Ihr sie auffer - - der nimmer werden

Denn Ihr Todt kombt offt noch stündt offtmahls

Ihm

Ihr Todt kombt offt noch stündt offt noch stündt

Recitat || Aria || decit
tacet || tacet || tacet ||

Er ri te Sie stirb ab der Welt
Wenn man den Tod Vergnüglich fält
wird es besser
lachten schneller
offt ge-schnitten
nicht die Kunst sonst an mir
war war Willkirsch gillt Morgen der
ja wohl wo
diesen Abend

Landesbibliothek Darmstadt

TECHNISCHE UNIVERSITÄT DARMSTADT
http://tudigit.ulb.tu-darmstadt.de/show/Mus-Ms-433-26/0045
Universitäts- und Landesbibliothek Darmstadt

Tenore

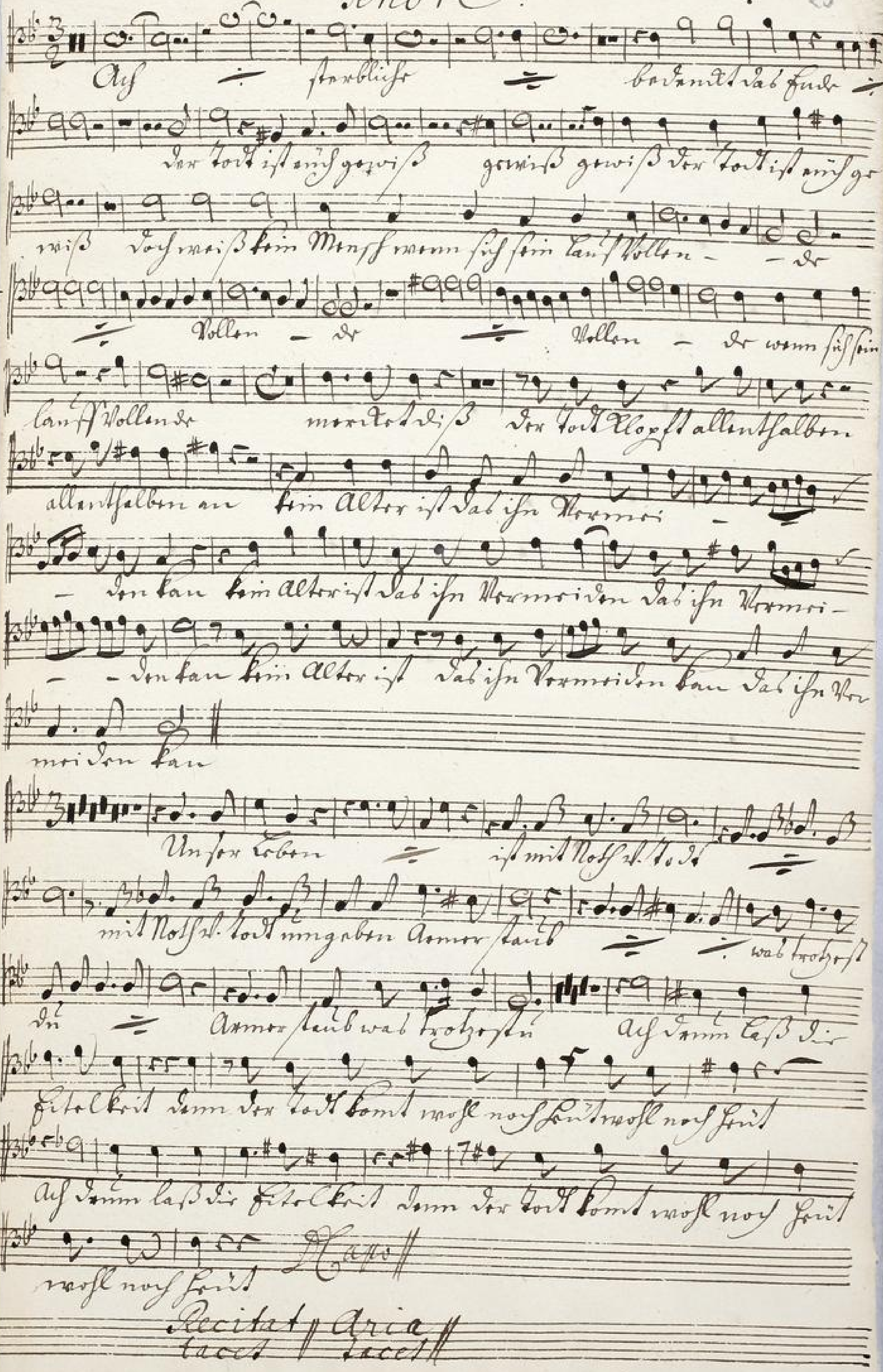

TECHNISCHE UNIVERSITÄT DARMSTADT
http://tudigit.ulb.tu-darmstadt.de/show/Mus-Ms-433-26/0046
Universitäts- und Landesbibliothek Darmstadt

Es würde mit die todte Nacht nicht schrecklich seyn so wir sie

stell und sanftbarlich bedachten ist unser Leben wohl Vollbracht so

gaben wir ja mit treuen Knechten Zu Gottes Freude ein. Wer

nun hier stirbt bevor er stirbt der wird im Gotte seelig

leben wann diese Welt nicht hier stirbt, so wird mit Gott uns

Trost und Wonne geben

Es - xi - te Ist stirb ab der Welt Ist

Wann man den todt Neugeist lich fält wird

auf der letzten stunden

er schon gefunden ab ist die größte Sünd an mir

nun war Barallein gilt morgen die ja wohl noch

diesen Abend

Tenore 2.

Ach - Herrliche

Erbarmdt dich Herr

der Herr Zebaoth ist mit uns

der Herr Zebaoth ist mit uns

Herr -

der Herr Zebaoth ist mit uns

der Herr Zebaoth ist mit uns

der Herr Zebaoth ist mit uns

ist mit uns

Herr Zebaoth

ist mit Hertz u. Lust

mit Hertz. Lust singen armer Haufe

Haufe ist trotzet

dann der Herr Gott wohl noch Leut wohl noch Leut

dann der Herr Gott wohl noch Leut wohl noch Leut.

Da Capo

Recit. tacet. Coda tacet. Recitativ.

Horreste du hörst ab der Stadt
Oder mag der Wind Sträußlein fliegt wird
auf der Höhen Hunden? —
Es ist die Liebste
Sind an mir
oder mag Sträußlein zielt Worden die
ja wohl noch diesen Abend.

Württ. Staatsbibliothek
Landesbibliothek

TECHNISCHE UNIVERSITÄT DARMSTADT
http://tudigit.ulb.tu-darmstadt.de/show/Mus-Ms-433-26/0049
Universitäts- und Landesbibliothek Darmstadt

Basso.
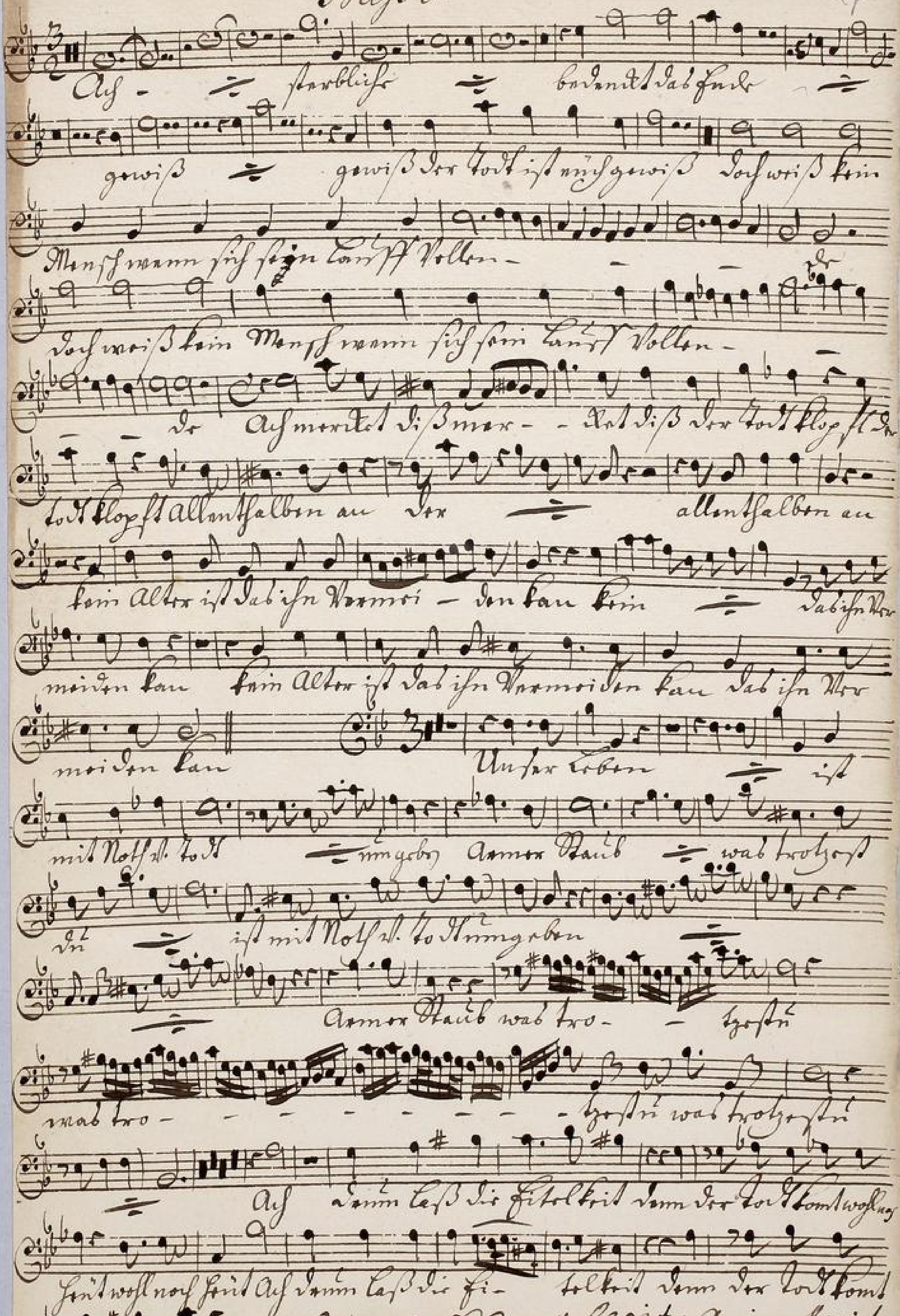
Ach – sterbliche bedenkt das Ende
gewiß – gewiß der todt ist auch gewiß doch weiß kein
Mensch wann sich sein Lauff soll enden
doch weiß kein Mensch wann sich sein Lauff soll enden
Ach merckt diß merckt diß der todt klopft der
todt klopft allenthalben an der allenthalben an
kein Alter ist das ihn vermei – den kan kein das ihn ver
meiden kan kein Alter ist das ihn vermeiden kan das ihn ver
meiden kan
Unser Leben ist
mit Noth und todt umgeben armer Staub was trotzest
du ist mit Noth und todt umgeben
armer Staub was tro – tzest du
was tro – tzest du was trotzest du
Ach denn laß die Eitelkeit denn der todt kombt wohl noch
heut wohl noch heut Ach denn laß die Ei – telkeit denn der todt kombt
wohl noch heut wohl noch heut
D. Capo
Recit tacet
Aria tacet
Recit tacet

Er - ri - te ist stirb ab der Wolf
Wenn man den Text Wrächtlich fällt
Feind wird
auf die letzten Hymnen
er sehr oft zu fremden
ab ist die zweite Feind an
mir Also wird Vielleicht gilt Morgen die
ja wohl nach diesen Abend

Württ. Landesbibliothek Landesbibliothek Stuttgart

TECHNISCHE UNIVERSITÄT DARMSTADT
http://tudigit.ulb.tu-darmstadt.de/show/Mus-Ms-433-26/0051
Universitäts- und Landesbibliothek Darmstadt