6

LES DEUX ROSES.

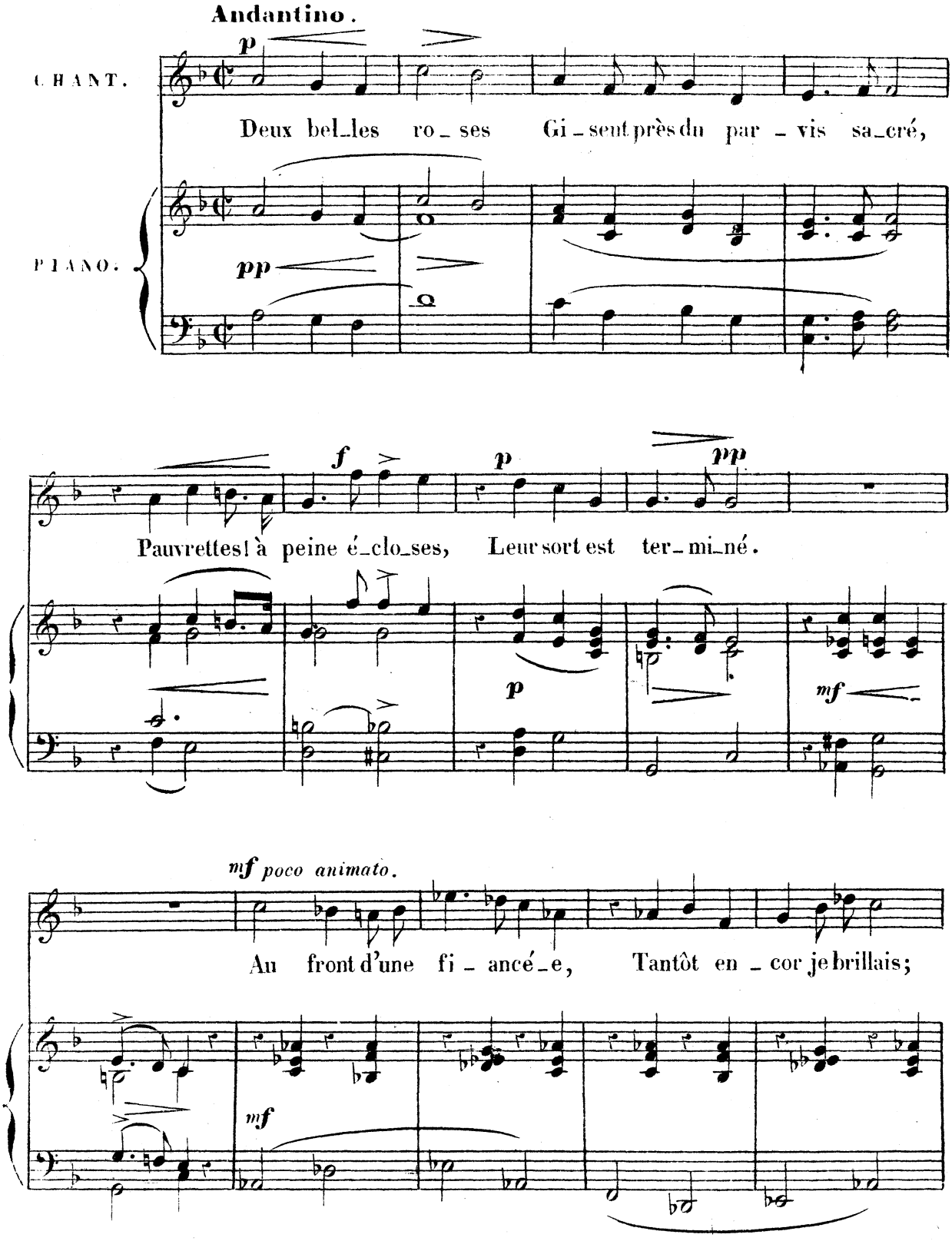

f *p* *pp*

Cour_te fut ma des_tiné_e Mais bel_le; je meurs en paix! »

f *p* *mf*

tempo 1º

p

« Moi! j'embau_mais, discrè_te, Un hô_te du noir cercueil,

p

mf *p*

A toi! la der_niè_re fê_te, A moi! le su_prê_me deuil! A toi! la der_

mf *p*

f *pp* *riten.*

_niè_re fê_te, A moi! le su_prê_me deuil! ___

f *pp* *riten.* *pp*