Graupner, Christoph (1683-1760) BRD DS Mus.ms 457/34

Der Herr hat mich gehabt/im Anfang/a/2 Violin/Viola/Alto/ Tenore/Basso/e/Continuo./Fer.3.Nat.Chr./1749./ad/1733.

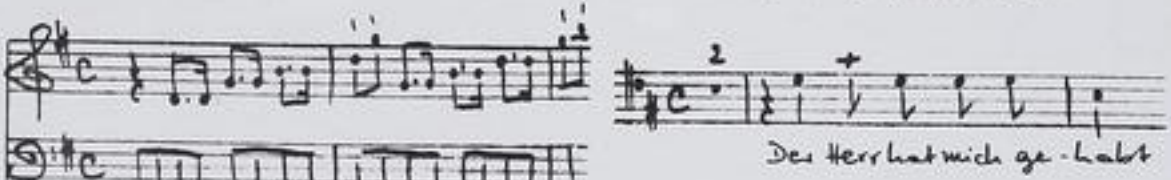

Autograph Dezember 1749. 35 x 23 cm.

partitur: 3 Bl. Alte Zählung: Bogen 7 und 8.

8 St.: A,T,B,vl 1,2,vla,vlne,bc.
je 1 Bl., bc 2 Bl.

Alte Sign.: 166/49. Text: Johann Conrad Lichtenberg, 1733.

Ausg.:
Er ist auf Erden kommen arm in "Advent- u. Weihnachtschoräle..
- Mus 818 a

http://tudigit.ulb.tu-darmstadt.de/show/Mus-Ms-457-34/0001
Universitäts- und Landesbibliothek Darmstadt
TECHNISCHE UNIVERSITÄT DARMSTADT

Mus 457/34

~~1) Lösch Leute, wenn wir nicht [illegible]~~

~~2) [illegible]~~

3) Der Herr hat mich geschlagen im Anfange

166.

~~49.~~

34

Partitur

25ter Jahrgang. 1733.

TECHNISCHE UNIVERSITÄT DARMSTADT
http://tudigit.ulb.tu-darmstadt.de/show/Mus-Ms-457-34/0002
Universitäts- und Landesbibliothek Darmstadt

Der Herr hat mich gefasst im anfang seiner Wege

ehe er etwas

machte wusste ich da

Ich bin eingesetzt von Ewigkeit her, anfang ehe der Erde

Herr, was bin ich? Staub und Asche. Die Menschen gemeiniglich sehen adel, ehre, hoheit und reichthum, ist ohne zweifel. Die ist ein

Eitelkeit. Ich bin ja nichts, ich verachte mich, ich verzweifle, gottes Worte die eine dabey als ich die Welt alt

ist den Himmel schuff, auf Erden auch durch seine allmacht stärcke hat, auch die Erde dargestellt. Mein Herz, Leib und Seele

ist verbindung ein, auch die mich gott selber sehen.

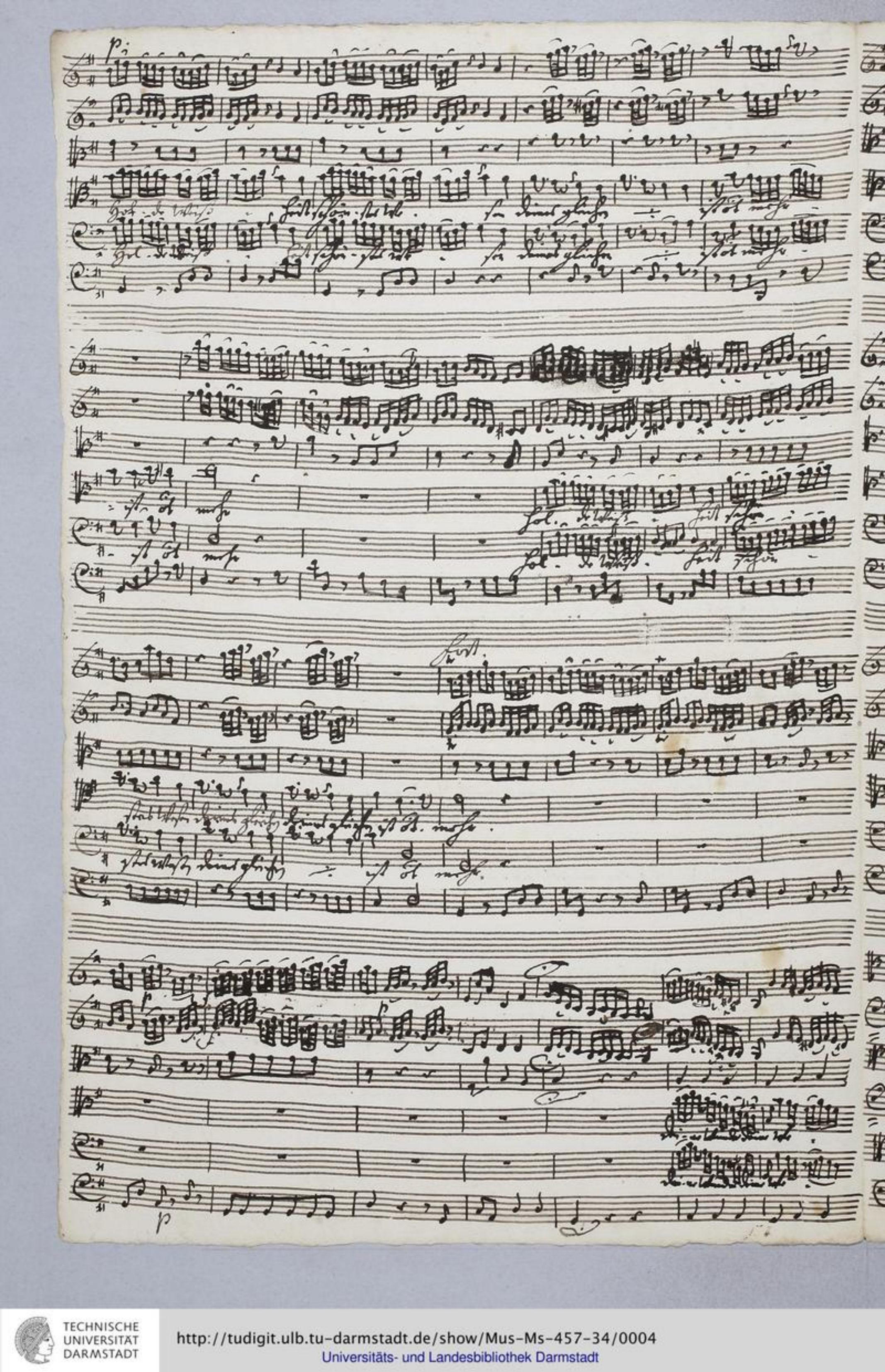

TECHNISCHE UNIVERSITÄT DARMSTADT
http://tudigit.ulb.tu-darmstadt.de/show/Mus-Ms-457-34/0004
Universitäts- und Landesbibliothek Darmstadt

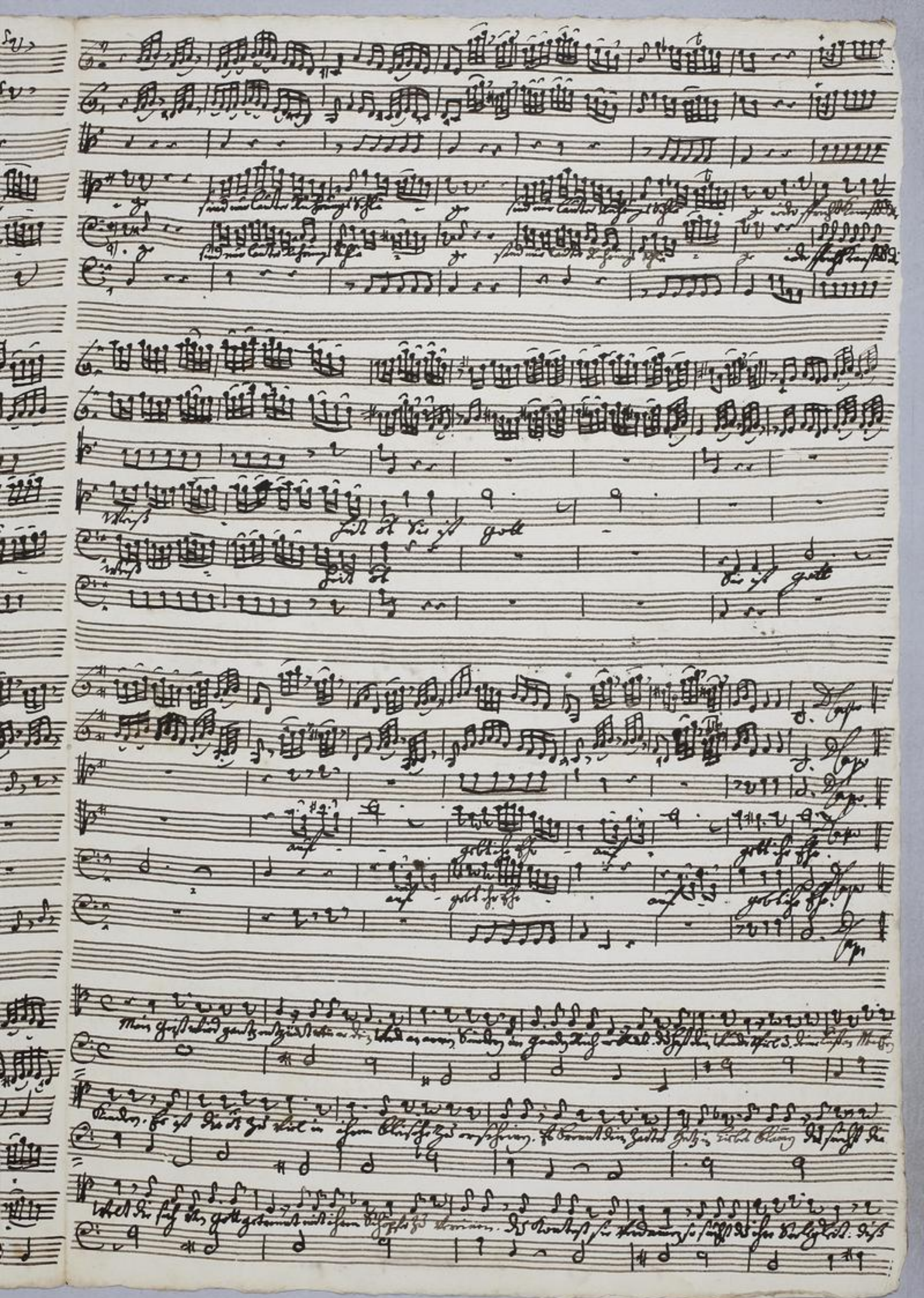

TECHNISCHE UNIVERSITÄT DARMSTADT
http://tudigit.ulb.tu-darmstadt.de/show/Mus-Ms-457-34/0005
Universitäts- und Landesbibliothek Darmstadt

ist darob mein Geist erstaunt und sich auch fordt.

Horn

Horn

Horn

Horn

Horn

Horn

TECHNISCHE UNIVERSITÄT DARMSTADT
http://tudigit.ulb.tu-darmstadt.de/show/Mus-Ms-457-34/0006
Universitäts- und Landesbibliothek Darmstadt

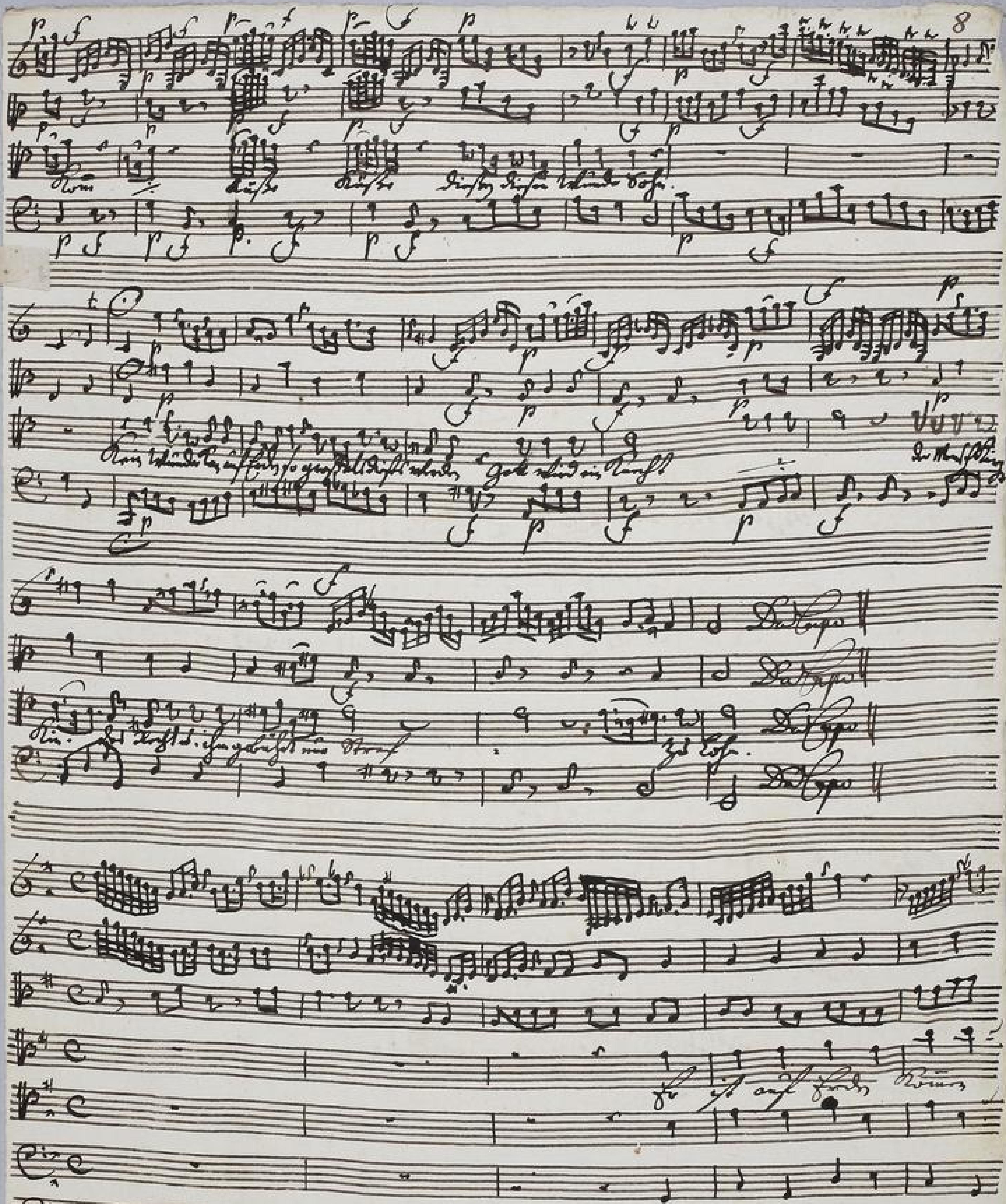

TECHNISCHE UNIVERSITÄT DARMSTADT
http://tudigit.ulb.tu-darmstadt.de/show/Mus-Ms-457-34/0007
Universitäts- und Landesbibliothek Darmstadt

am

hast du unser Ruf erhört

d. in dem Himmel

mache auch

d. deinem lieben Engel gleich

Halle.

lügen.

TECHNISCHE UNIVERSITÄT DARMSTADT
http://tudigit.ulb.tu-darmstadt.de/show/Mus-Ms-457-34/0008
Universitäts- und Landesbibliothek Darmstadt

166

49.

Der Herr hat mich gehabt
im Anfang s.

a

2 Violin

Viola

Alto

Tenore

Basso

e

Continuo.

Fr: J. Nat. Chr.
Bgg.
ad
vm.

TECHNISCHE UNIVERSITÄT DARMSTADT
http://tudigit.ulb.tu-darmstadt.de/show/Mus-Ms-457-34/0009
Universitäts- und Landesbibliothek Darmstadt

Continuo.

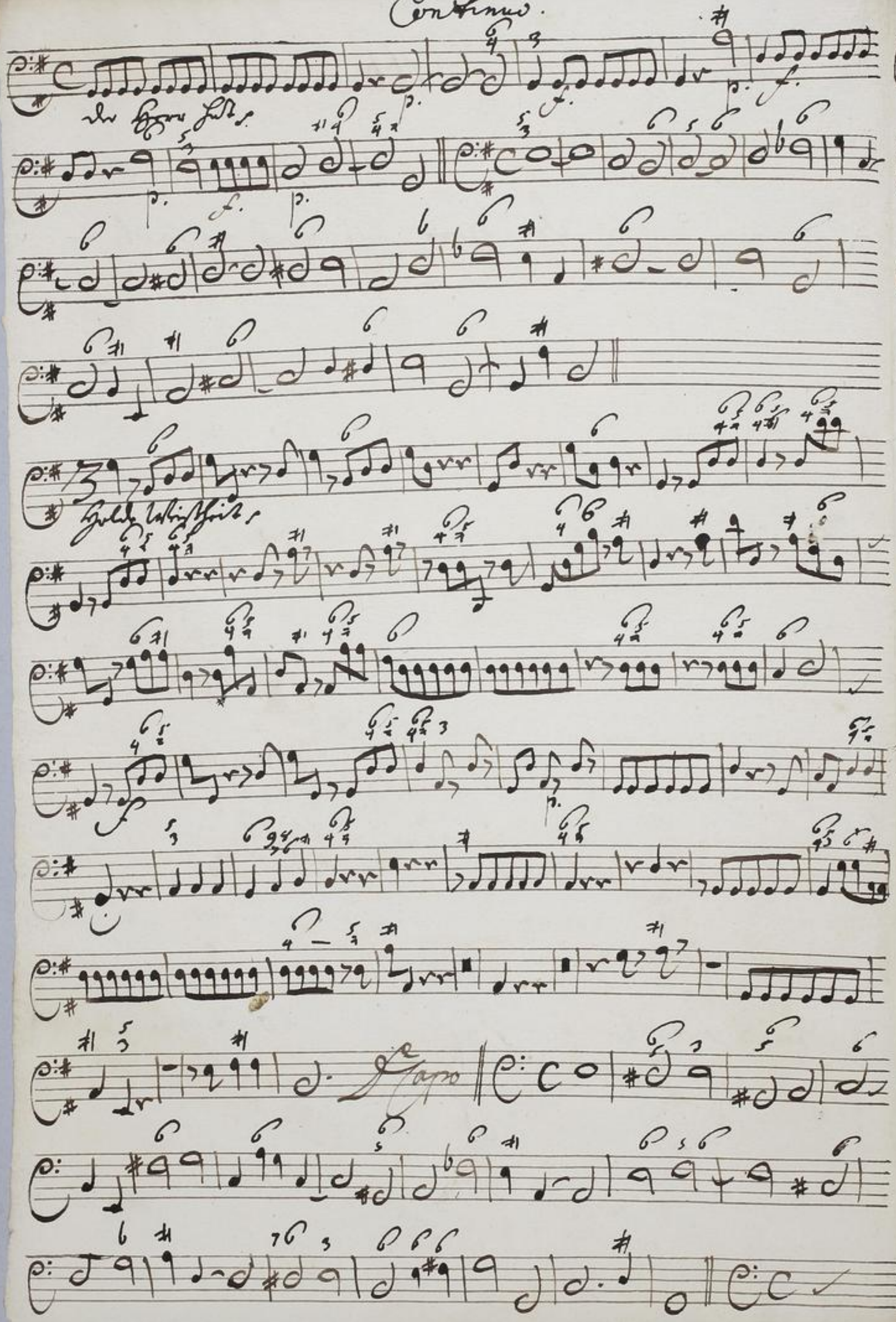

TECHNISCHE UNIVERSITÄT DARMSTADT
http://tudigit.ulb.tu-darmstadt.de/show/Mus-Ms-457-34/0010
Universitäts- und Landesbibliothek Darmstadt

Da Capo

Choral.

TECHNISCHE UNIVERSITÄT DARMSTADT
http://tudigit.ulb.tu-darmstadt.de/show/Mus-Ms-457-34/0011
Universitäts- und Landesbibliothek Darmstadt

Violino. 1.

Ich Herr Lob,

Recitat

welche Wollüstigkeit,

J. D Capo

Recitat

TECHNISCHE UNIVERSITÄT DARMSTADT
http://tudigit.ulb.tu-darmstadt.de/show/Mus-Ms-457-34/0012
Universitäts- und Landesbibliothek Darmstadt

Das Schlußwort wendet

alto.

Er ist auf Erden.

TECHNISCHE UNIVERSITÄT DARMSTADT
http://tudigit.ulb.tu-darmstadt.de/show/Mus-Ms-457-34/0013
Universitäts- und Landesbibliothek Darmstadt

Violino 2.

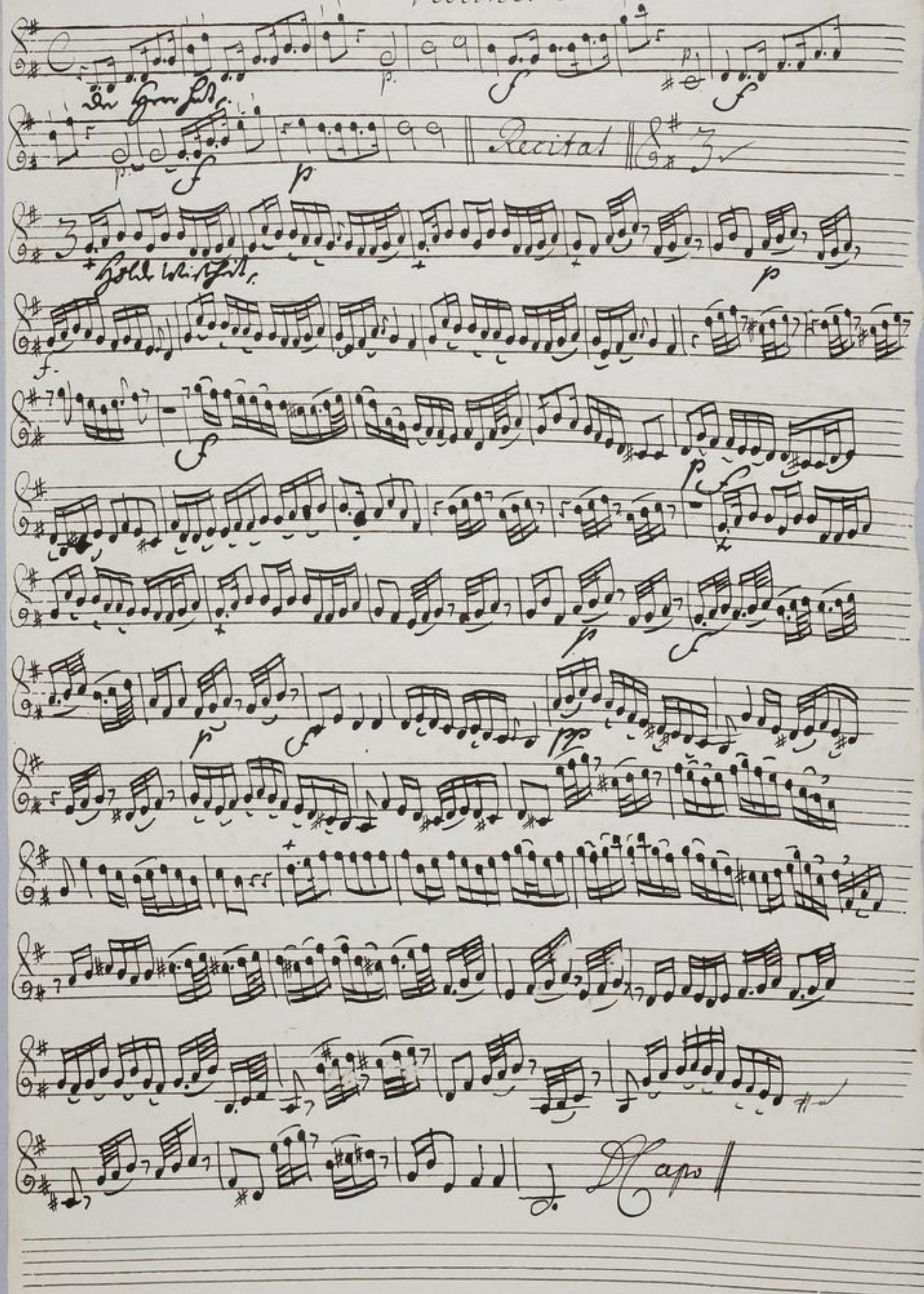

TECHNISCHE UNIVERSITÄT DARMSTADT
http://tudigit.ulb.tu-darmstadt.de/show/Mus-Ms-457-34/0014
Universitäts- und Landesbibliothek Darmstadt

Chor. Fallo.

Da Capo

TECHNISCHE UNIVERSITÄT DARMSTADT
http://tudigit.ulb.tu-darmstadt.de/show/Mus-Ms-457-34/0015
Universitäts- und Landesbibliothek Darmstadt

Viola

Recitat tacet

D. Capo Recitat tacet

D. Capo

TECHNISCHE UNIVERSITÄT DARMSTADT
http://tudigit.ulb.tu-darmstadt.de/show/Mus-Ms-457-34/0016
Universitäts- und Landesbibliothek Darmstadt

Choral. allo.

Er ist auf Erden.

TECHNISCHE UNIVERSITÄT DARMSTADT
http://tudigit.ulb.tu-darmstadt.de/show/Mus-Ms-457-34/0017
Universitäts- und Landesbibliothek Darmstadt

Violone

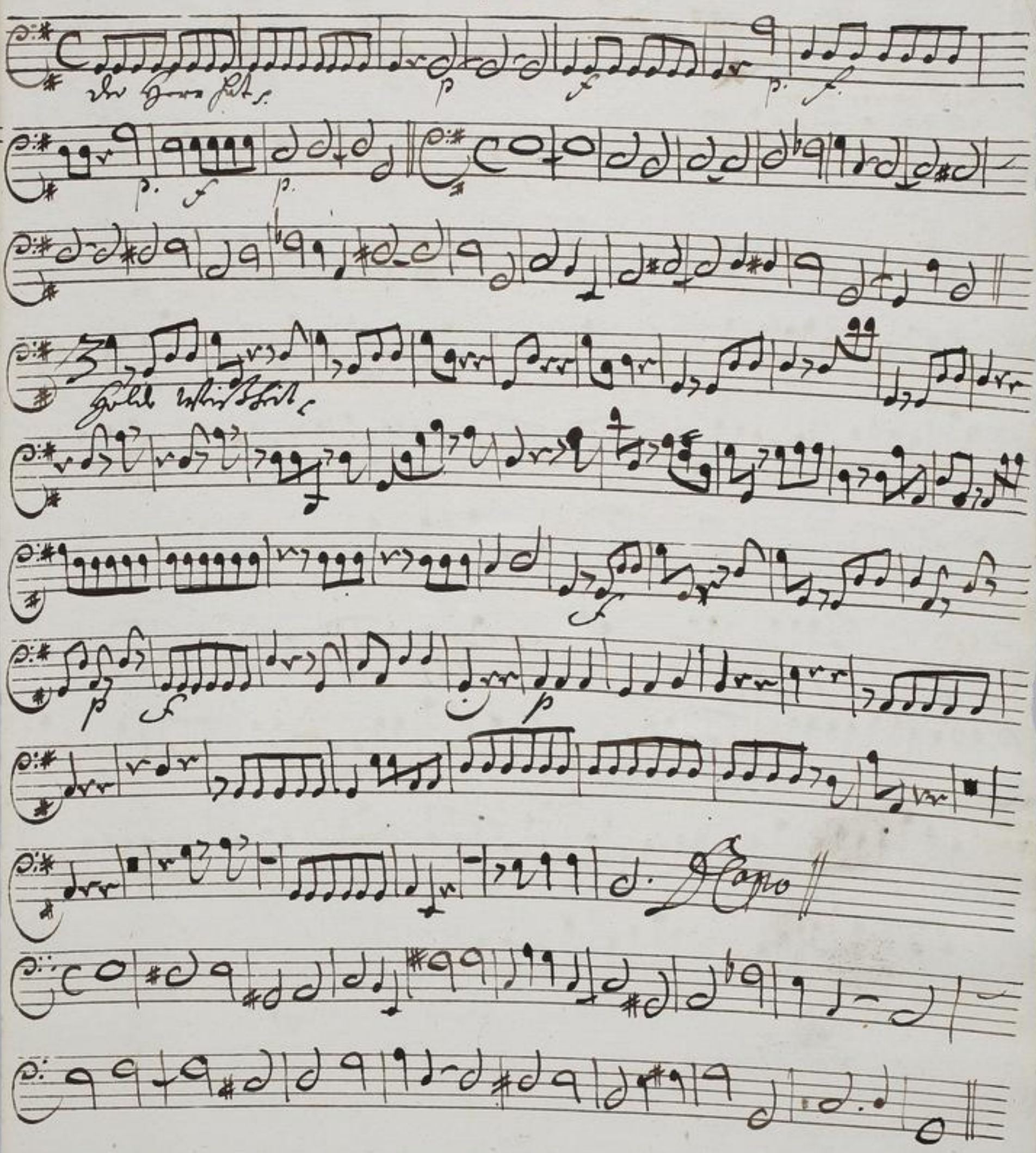

TECHNISCHE UNIVERSITÄT DARMSTADT
http://tudigit.ulb.tu-darmstadt.de/show/Mus-Ms-457-34/0018
Universitäts- und Landesbibliothek Darmstadt

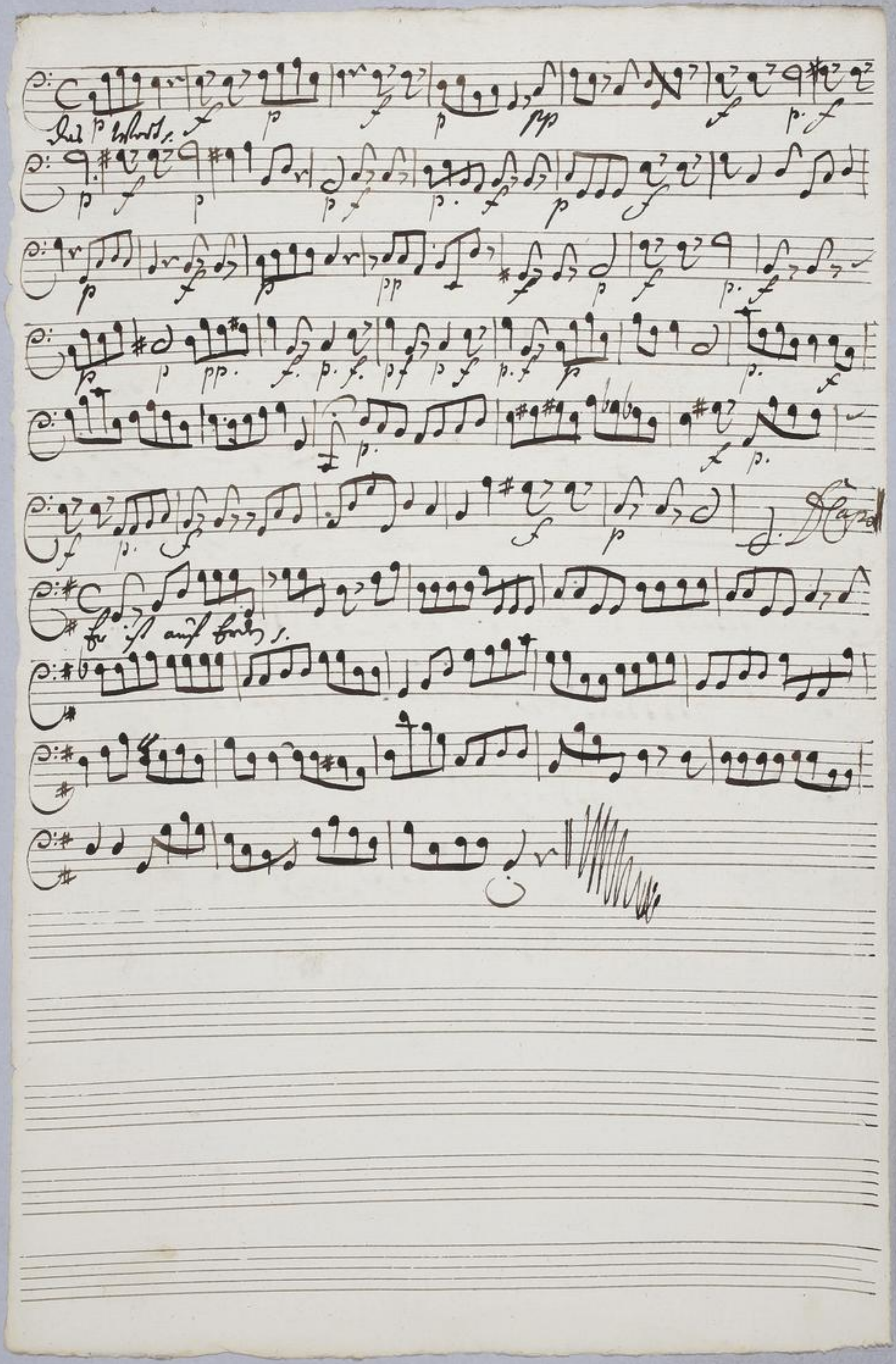

TECHNISCHE UNIVERSITÄT DARMSTADT
http://tudigit.ulb.tu-darmstadt.de/show/Mus-Ms-457-34/0019
Universitäts- und Landesbibliothek Darmstadt

Duetto. Alto.

Dictum | Recitat

Hol – de Weib – – heit schön – ster Ge –

– – ser Himel glänzen – ist nicht mehr – ist nicht mehr

hol – de Weib – – heit schön – – ster Wesen Himel glänzen Himel gleich

ist nicht mehr. Kei-ne Wunder keine Ge – – ge sind nur lauter Anfangs

Schlä – – ge sind nur lauter Anfangs Schlä – – ge jeder Geist kann sich die

Weib – – – heit nicht sie ist Gott – auf – – gabl ihr Ehr –

– auf – – gabl ihr Ehr

Capo | Recitat | Aria | Recitat

Er ist auf Erden kaum zu – daß er sich unser erbarm und in dem

Himel mache reich und Himen lieben Engeln gleich – Halle

lujah.

Tenore

Der Herr hat mich gehabt im Anfang seiner Wege ehe er was

machte war ich da Ich bin eingesetzt von Ewigkeit von Anfang

von der Er - - den.

Recitat | Aria

Mein Geist wird ganz entzückt wenn er dein Werk an armen Sündern im

Grunde Ansichtbarlicht. Du hast dein Wunderspiel und deine Lust an Menschen

Kindern. Es ist dir nicht zu viel in ihrem Fleische zu erscheinen. Es brennt dein Herz

Herz in Liebesflammen. Du suchst die Welt die sich von Gott getrennt mit ihrem

Schöpfer zu vereinen. Du kontest sie verdammen so suchst du ihre Seligkeit dieß

ist darob mein Geist erstaunt und sich auch freut.

Das Wort ist Fleisch geworden komt - komt - ar - me Sünder

Orden komt - komt - küsse küsse die - sen diesen Wunder Sohn

Das

Wort ist Fleisch geworden komt - komt - arme Sünder Orden

kom kom küsse küsse diesen diesen Wunder Sohn

TECHNISCHE UNIVERSITÄT DARMSTADT
http://tudigit.ulb.tu-darmstadt.de/show/Mus-Ms-457-34/0021
Universitäts- und Landesbibliothek Darmstadt

Kein Wunder kan auf Erden so groß als dieses werden Gott wird in

Knecht — der Mensch Kinder Ein - des Knechts und ihm gebührt nur

Strafe - - zu Lohn. D Capo

Er ist auf Erden kommen arm daß er unser sich erbarm

und in dem Himmel mache reich und seinen lieben Engeln

gleich - Hallelujja.

1733

TECHNISCHE UNIVERSITÄT DARMSTADT
http://tudigit.ulb.tu-darmstadt.de/show/Mus-Ms-457-34/0022
Universitäts- und Landesbibliothek Darmstadt

Basso.

Dictum

Hört was die Weisheit spricht. Die selbst preiset ihren hohen

Adel Ihr hellas Licht Ihr Leben ist ohne Tadel. Sie ist von Ewigkeit, Ihr Thron ist

voll von Seltenheit Ihr Rath regierte Gottes Werke Sie war dabey als er die

Welt als er den Himmel schuf. Aufsehen Auf Durchsehen Allmacht Stärke

hat sich die Erde dargestellt. Mein Herz weint, mint dich nicht Verwundrung

ein ach ja Sie muß Gott selber seyn.

Hol - de Weisheit - - heit schön - ste Wer - - ken Himmelsleuchten

ist nicht mehr - ist nicht mehr hol - de Weisheit - - heit schön - - ste Werken

Himmelsleuchten ist nicht mehr. Deine Wunder deine Wer - - ge

sind nur lauter Aufenthalt Hella - - ge Hella - - ge

jeder Geist kennt die Weisheit - - - heit nicht Sie ist Gott -

auf - gebliche Ehr - - auf - gebliche Ehr

D Capo

Recitat | Aria

Er ist auf Erden kommen arm, daß er unser sich erbarm

und in dem Himmel mache reich und seinen lieben Engelreich.

Hallelujah.

TECHNISCHE UNIVERSITÄT DARMSTADT
http://tudigit.ulb.tu-darmstadt.de/show/Mus-Ms-457-34/0024
Universitäts- und Landesbibliothek Darmstadt